



CURSOS INICIADOS EN OCTUBRE 2023



CÍRCULO
ODONTOLÓGICO
DE CÓRDOBA



UNIVERSIDAD
CATÓLICA
DE CÓRDOBA
JESUITAS

CERTIFICADOS OTORGADOS POR EL CÍRCULO ODONTOLÓGICO DE CÓRDOBA
Y LA FACULTAD DE CIENCIAS DE LA SALUD - UNIVERSIDAD CATÓLICA DE CÓRDOBA

www.coc-cordoba.org.ar



ARMONIZACIÓN OROFACIAL

[← Volver](#)



CURSO: All Lips

6 y 12 de octubre

Información

HORARIO

- Teórico de 9:00 a 13:00 hs / Práctico de 9:00 a 18:00 hs

CUERPO DOCENTE

ARMONIZACIÓN OROFACIAL

CURSO INTENSIVO ALL LIPS

PRÁCTICA CLÍNICA DEL CURSANTE
VIRTUAL Y PRESENCIAL



DICTANTE:
Dra. Graciela Gane

CUPOS LIMITADOS - 15 LUGARES

ESQUEMA DE LA ACTIVIDAD:

Primera fecha virtual de 09 a 12 hs y segunda fecha clínico de 8.30 a 17.30

CURRICULUM DE LA DICTANTE

MODALIDAD

- Teórico (virtual) y Práctica clínica del cursante (Presencial)

TEMARIO

- Topografía
- Guía muscular Inervación
- Linfáticos
- Arterias
- Planificación
- Tipos de labios
- Evaluación clínica
- Selección de la técnica
- Selección del material según su Reología
- 9 Técnicas para Relleno de labios
- Complicaciones
- Uso de la hialuronidasa. Dilución. Preparación. Aplicación.
- Protocolo medicamentoso

SESIONES

- 2 (dos)

DIRIGIDO A:

Profesionales Odontólogos

INSCRIPCIÓN CON RESERVA

Pre-inscripción de \$20.000.-, más 1 cuota de:

Socios C.O.C.*:	\$ 70.000
Socios con Convenio:	\$ 78.000
No Socios:	\$ 85.000

*Socio activo al 31 de mayo del 2023.

** Valor de la cuota a saldar 48 hs previas a la sesión.

Medios de Pago:

- Tarjeta Visa Macro:** Hasta 6 CUOTAS SIN INTERÉS. - Operación a realizarse en el C.O.C.
- Transferencia Bancaria/ Efectivo.**
Alias: RUINA.RANCHO.TEXTO
Enviar comprobante vía Whatsapp a Contaduría al +5493512372986 aclarando Nombre, Apellido y MP.
- Todas las Tarjetas de Crédito** (Mercado Pago): Solicitar LINK vía Whatsapp.

Si ud. opta por abonar con PAGOFACIL, PAGO EXPRESS o RAPIPAGO, envíe el comprobante al 3512 372986

CONDICIONES DEL CURSANTE

POSEER MATRÍCULA Y SEGURO DE MALA PRAXIS.

POSEER MATRÍCULA Y SEGURO DE MALA PRAXIS.

TRAER AL MENOS UN PACIENTE PARA REALIZAR PRÁCTICAS, CUYO TRATAMIENTO ABONARÁ EN EFECTIVO.

Chatea por WhatsApp

DETALLE DE LA CAPACITACION

CUPOS LIMITADOS

CANTIDAD DE HORAS

12 (DOCE)

CONDICIONES DEL CURSANTE:

CADA ALUMNO DEBERÁ TRAER AL MENOS 1 PACIENTE PARA LA PRÁCTICA. CONTAR CON SEGURO DE MALA PRAXIS.

ASISTENCIA EXIGIDA:

100%

CERTIFICAN:

CÍRCULO ODONTOLÓGICO DE CÓRDOBA

CONTACTO

LÍNEA DIRECTA E.P.O. (0351) 4253951 / LÍNEA GRATUITA 08004443951 - 852

27 DE ABRIL 1135, CÓRDOBA, ARGENTINA

EPO@COC-CORDOBA.COM.AR



VALIDO PARA REVÁLIDA ÉTICA DE LA MATRÍCULA

POSGRADO: INTENSIVO: Especialización en el Manejo de Microimplantes Intra y Extra Alveolares - Workshop y Cirugía en VIVO [Tercera edición]

viernes 20 y sábado 21 de octubre del 2023

Información

HORARIO

- viernes de 09 a 17 hs y sábado de 09 a 13 hs

CUERPO DOCENTE

ORTODONCIA

CON AVAL UNIVERSITARIO*

POSGRADO INTENSIVO Especialización en el Manejo de Microimplantes Intra y Extra Alveolares

WORKSHOP Y CIRUGÍA EN VIVO

TERCERA EDICIÓN



LUNCH Y MATERIALES
INCLUIDOS



DICTANTE:

Dr. Raúl H. Villalba

CO-DICTANTE:

Dra. Silvina B. Villalba



ORTHOMETRIC

ESQUEMA DE LA ACTIVIDAD:

DÍA 1: Teórico

DÍA 2: Workshop y Cirugías en Vivo, a cargo de los dictantes. Workshop de colocación de microimplantes en modelos.

CURRICULUM DEL DICTANTE

MODALIDAD

- Teórico virtual y workshop y Demostración del Dictante presencial

OBJETIVOS

- Proporcionar al profesional conocimiento general de cómo y cuándo iniciar un tratamiento ortopédico y su finalización ortodoncia.
- Diagnosticar y planificar adecuadamente cada caso a distintas edades de abordaje. Diferentes Casos clínicos.
- Seleccionar el tipo de anclaje pertinente a cada aparatología a emplear y en cada situación clínica.
- Ser conscientes del manejo de los Dispositivos de Anclaje Temporal Esquelético (TADS): Miniplacas y Microtornillos.
- Elegir el tipo de microtornillo más adecuado y la localización más eficiente para la mecánica a realizar en cada situación clínica.
- Muestra de cómo Instalar Microtornillos en distintos casos clínicos.
- Proporcionar al profesional conocimiento general de cómo y cuándo utilizar microimplantes como elemento de anclaje en Ortodoncia y específicamente en disyunciones transversales.
- Elaborar en forma detallada el protocolo y los procedimientos clínicos para la colocación de disyuntores.

TEMARIO

- Anclaje: filosofía y fundamento de su aplicación clínica. Clasificación de anclaje. Distintos tipos de anclaje: cortical, mucoso, óseo, dentario, muscular, extraoral. Anclaje mínimo, moderado, máximo, crítico. Evaluación y manejo racional del anclaje en los tres planos del espacio. En: Clase I, Clase II y Clase III. Anclaje diferencial. Anclaje sagital. Anclaje vertical. ¿En qué momento decidimos el tipo de anclaje? ¿Cuándo lo controlamos? ¿Cuándo lo perdemos? Rol del anclaje convencional y con TADS en la toma de decisión para las soluciones de compromiso en relación al perfil y a la posición de los incisivos. Microimplantes y Miniplacas como recurso de anclaje en Odontología y Ortodoncia. Características y diferencias entre distintos tipos de microimplantes. Tornillos autorroscantes y autoperforantes. Composición y evolución. Medidas, largo, diámetro. Diferencia entre las distintas cabezas, puntas, formas de paso de rosca. Atornilladores, Destornilladores. Reparos Anatómicos, elección del lugar de inserción. Indicaciones. Contraindicaciones. Estabilidad primaria. Respuesta biológica del hueso asociado al microimplante. Fuerzas inmediatas a la colocación. Posiciones y angulaciones indicadas según la mecánica a aplicar. Momento de la aplicación de la fuerza Técnica de colocación manual y mecánica. Instrumental necesario. Consideraciones quirúrgicas, Riesgos y contratiempos. Medicación Pre operatoria Manejo posoperatorio de los pacientes. Indicaciones. Retiro de los microimplantes. Éxitos y fracasos de los microtornillos. Presentación de diferentes Situaciones clínicas En combinación con la Ortodoncia y la Ortopedia en los diferentes planos del espacio. Retrusión del sector anterior con y sin intrusión. Distalamiento o mesialización de sectores posteriores. Distalamiento de Caninos. Verticalización de molares o regularización del plano de oclusión. Extrusión de piezas dentarias y de sectores dentarios. Intrusión de molares superiores e inferiores.
- Cierre de mordida abiertas por intrusión posterior o extrusión anterior. Correcciones de mordidas cruzadas simples y complejas.

SESIONES

- 2 (dos)

DIRIGIDO A:

Profesionales odontólogos de todas las especialidades y estudiantes del último año de la carrera.

INSCRIPCIÓN CON RESERVA

Pre-inscripción de \$20.000.-, más 1 cuota de:

Socios C.O.C.*/Estudiantes:	\$ 62.000
Socios con Convenio:	\$ 67.000
No Socios:	\$ 73.000

*Socio activo al 31 de marzo del 2023

** Valor de la cuota a saldar 48 hs previas a la sesión

Medios de Pago:

* Pre-inscripción de \$ 20.000.- (Botón pre-inscripción). Opera a través de mercado pago.

*Cuotas según categoría:

- Tarjeta Visa Macro:** Hasta 6 CUOTAS SIN INTERÉS. Operación a realizarse en el C.O.C.
- Transferencia Bancaria/ Efectivo.** Alias: RUINA.RANCHO.TEXTO Enviar comprobante vía Whatsapp a Contaduría al +5493512372986 aclarando Nombre, Apellido y MP. *Aclarar cod 0241_01*
- Todas las Tarjetas de Crédito** (Mercado Pago): Solicitar LINK vía Whats App.

Si ud. opta por abonar con PAGOFACIL, PAGO EXPRESS o RAPIAGO, envíe el comprobante al 3512 372986

Chatea por WhatsApp

DETALLE DE LA CAPACITACION

CUPOS LIMITADOS

CANTIDAD DE HORAS

12 (DOCE)

REQUISITOS DE APROBACIÓN:

ASISTENCIA

ASISTENCIA EXIGIDA:

100%

CERTIFICAN:



CURSO CON AVAL UNIVERSITARIO

(Universidad Católica de Córdoba)

Certificación UCC opcional (solicitar trámite y presupuesto en secretaria de la Escuela).

ORTODONCIA Y ORTOPEDIA:
Actividades acreditables ante FESOORA (sumatoria de horas) para obtener Certificación para la Especialidad de Ortodoncia y Ortopedia Maxilar.

CONTACTO

LÍNEA DIRECTA E.P.O. (0351) 4253951 / LÍNEA GRATUITA 08004443951 - 852

27 DE ABRIL 1135, CÓRDOBA, ARGENTINA

EPO@COC-CORDOBA.COM.AR



VALIDO PARA REVÁLIDA ÉTICA DE LA MATRÍCULA

[← Volver](#)



Curso Intensivo: Toxina Botulínica y Ácido Hialurónico (Nivel 1) - Cuarto grupo

23 y 24 octubre de 2023

Información

HORARIO

- 9.00 a 18.00 hs.

CUERPO DOCENTE

Curso Intensivo: Toxina Botulínica y Ácido Hialurónico

NIVEL 1

TEÓRICO / PRÁCTICO CLÍNICA
y WORKSHOP PRESENCIAL



DICTANTES:
**Dras. Fátima Cecilia García
y Karina Mabel Bono Balcas**

CUPOS LIMITADOS

LUNCH
INCLUIDO



ESQUEMA DE LA ACTIVIDAD:

Teórico y workshop la primera sesión y práctica clínica el segundo día completo

[▶ CURRÍCULUM DE LAS DICTANTES](#)

MODALIDAD

- Teórico Práctico con Práctica Clínica del cursante y Workshop

OBJETIVOS

- Ofrecer técnicas básicas y avanzadas para realizar Armonización Orofacial.. Tratar alteraciones fisiológicas o patológicas, estéticas o funcionales del Sistema Estomatognático. Rehabilitación estética del rostro.

TEMARIO

- Conceptos Generales de la Armonización Orofacial . Aspectos Legales. Legislación vigente en Argentina. Incumbencias legales. Leyes. Seguros de Mala Praxis(alcances) Anatomía general aplicada en la Armonización Orofacial
- Toxina Botulínica (Sesión 1): Terapéutica (Bruxismo – Sonrisa Gingival) y Estética (Mentón Empedrado - Comisuras descendidas – Hipertrofia Maseterina - Glabella - Frente - Entrecejo- Patas de gallo). Reconstitución. Dilución. Puntos de Aplicación. Dosis. Complicaciones. Indicaciones. Contraindicaciones. Casos Clínicos: Resolución.
- Ácido Hialurónico (Sesión 2): Surcos Nasogenianos / Líneas de Marioneta / Comisuras Labiales / Surco Dentolabial. Tipos de rellenos. Zonas de Aplicación. Dosis. Agujas y/o Cánulas. MD Codes. Indicaciones. Contraindicaciones. Complicaciones. Casos Clínicos: Resolución. Escultura Labial: Perfilado / Volumen / Eversión / Comisuras Labiales / Arrugas peribucales. Anatomía. Parámetros. Diferentes técnicas. Agujas. Cánulas. Dosis. Tipos de rellenos. Complicaciones. Protocolo de Hialuronidasa.

SESIONES

- 2 (dos)

DIRIGIDO A:

Odontólogos con seguro de mala praxis

INSCRIPCIÓN CON RESERVA

Pre-inscripción de \$20.000.-, más 1 cuota de:

Socios C.O.C.*:	\$ 90.000
Socios con Convenio:	\$ 95.000
No Socios:	\$ 105.000

*Socio activo al 30 de abril del 2023.

** Valor de cuota a saldar 48 hs. previas a cada sesión.

Medios de Pago:

* **Pre-inscripción** de \$ 20.000.- (Botón pre-inscripción). Opera a través de mercado pago.

*Cuotas según categoría:

- Tarjeta Visa Macro:** Hasta 6 CUOTAS SIN INTERÉS. Operación a realizarse en el C.O.C.
- Transferencia Bancaria/ Efectivo.** Alias: RUINA.RANCHO.TEXTO Enviar comprobante vía Whatsapp a Contaduría al +5493512372986 aclarando Nombre, Apellido y MP.
- Todas las Tarjetas de Crédito** (Mercado Pago): Solicitar LINK vía Whats App.

■ Si ud. opta por abonar con PAGOFACIL, PAGO EXPRESS o RAPIPAGO, envíe el comprobante al [3512 372986](tel:3512372986)

CONDICIONES DEL CURSANTE

▶ POSEER MATRÍCULA Y SEGURO DE MALA PRAXIS.

▶ CONTAR AL MENOS CON UN PACIENTE (POR SESIÓN/DÍA) PARA REALIZAR PRÁCTICAS CUYO VALOR DE TRATAMIENTO ES EN EFECTIVO Y ESTÁ A CARGO DEL PACIENTE/CURSANTE.

[Chatea por WhatsApp](#)

DETALLE DE LA CAPACITACION

▶ CUPOS LIMITADOS

CANTIDAD DE HORAS

▶ 18 (DIECIOCHO)

REQUISITOS DE APROBACIÓN:

SABER REALIZAR LAS TÉCNICAS APRENDIDAS DE ARMONIZACIÓN OROFACIAL AL FINALIZAR CADA JORNADA.

ASISTENCIA EXIGIDA:

100%

CERTIFICAN:

CÍRCULO ODONTOLÓGICO DE CÓRDOBA

CONTACTO

☎ LÍNEA DIRECTA E.P.O. (0351) 4253951 / LÍNEA GRATUITA 08004443951 - 852

📍 27 DE ABRIL 1135, CÓRDOBA, ARGENTINA

✉ EPO@COC-CORDOBA.COM.AR

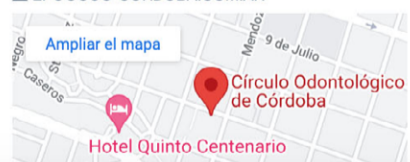

[← Volver](#)

CURSO Software de manejo de Tomografía de Haz Cónico (Cone Beam) en la Práctica Diaria

Sesiones Teóricas virtuales: 24 y 31 de Octubre / 14 de noviembre. Sesión Presencial: 18 de noviembre (Presencial/ Workshop)

Información

HORARIO

- 9.00 a 13.00 hs

CUERPO DOCENTE

CURSO DE DIAGNÓSTICO POR IMÁGENES

SOFTWARE DE MANEJO DE TOMOGRAFÍA DE HAZ CÓNICO (CONE BEAM) EN LA PRÁCTICA DIARIA

TEÓRICO / PRÁCTICO CLÍNICA
WORKSHOP

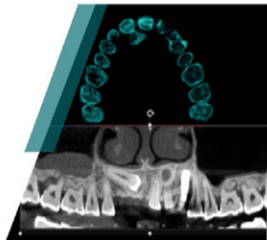

DIRECTOR Y DICTANTE:

Juan Germán Flesia Farías

CO-DICTANTES:

Dra. María Jose D'Albano

ESQUEMA DE LA ACTIVIDAD:

Teórico Práctico con Práctica del cursante sobre simulaciones en computadora de casos e imágenes de tomografías de diferentes softwares visualizadores.

MATERIALES QUE DEBE TAER EL CURSANTE:

Notebook personal - Mouse

[CURRICULUM DEL DICTANTE](#)

MODALIDAD

- Teórico virtual / Workshop Presencial

OBJETIVOS

- Adquirir conceptos de interpretación en Tomografía computada volumétrica.
- Actualizar conocimientos, para aplicar con criterio científico la utilidad de las técnicas de alta complejidad.
- Utilizar las funciones y herramientas principales de los distintos softwares de los sistemas volumétricos.
- Realizar un plan de tratamiento virtual integral a partir de un caso clínico y planificar la rehabilitación del paciente.
- Conocer las características y ventajas de la tomografía computada volumétrica (TCCB) y sus principales aplicaciones clínicas.

TEMARIO

- Radiología digital. Tomografía computada Volumétrica (CBCT). Conceptos e indicaciones. Principios básicos de formación de imágenes en tomografía volumétrica. Anatomía tomográfica Dentomaxillofacial y sus variantes anatómicas. Aplicaciones de la tomografía Volumétrica en las distintas especialidades odontológicas. Aplicación de software de imágenes odontológicas, formato DICOM, almacenamiento, archivo, importaciones y exportaciones de imágenes. Mediciones en tejido óseo. Colocación virtual de un implante. Uso de las distintas herramientas de los distintos visualizadores. Conocimientos básicos sobre software de planificación de guías quirúrgicas de precisión, de modelos 3D. Formato STL, DCM.

SESIONES

- 4 (cuatro)

DIRIGIDO A:

Profesionales Odontólogos y estudiantes de 4 y 5 año de la carrera. Licenciados en Bio Imágenes.

INSCRIPCIÓN CON RESERVA

Pre-inscripción de \$15.000.-, más 2 cuotas de:

Socios C.O.C.*:	\$ 25.000
Socios con Convenio:	\$ 30.000
No Socios:	\$ 33.000

*Socio activo al 30 de junio del 2023.

** Valor de cada cuota pagaderas forma consecutiva y a saldar 48 hs previas a cada sesión.

Medios de Pago:

* **Pre-inscripción** de \$ 15.000.- (Botón pre-inscripción). Opera a través de mercado pago.

*Cuotas según categoría:

a) **Tarjeta Visa Macro:** Hasta 6 CUOTAS SIN INTERÉS. Operación a realizarse en el C.O.C.

b) **Transferencia Bancaria/ Efectivo.**
Alias: RUINA.RANCHO.TEXTO Enviar comprobante vía Whatsapp a Contaduría al +5493512372986 aclarando Nombre, Apellido y MP.

c) **Todas las Tarjetas de Crédito** (Mercado Pago). Solicitar LINK vía Whats App.

■ Si ud. opta por abonar con PAGOFACIL, PAGO EXPRESS o RAPIPAGO, envíe el comprobante al [3512 372986](tel:3512372986)

[Chatea por WhatsApp](#)

DETALLE DE LA CAPACITACION

▶ CUPOS LIMITADOS

CANTIDAD DE HORAS

▶ 16 (DIECISÉIS)

REQUISITOS DE APROBACIÓN:

ASISTENCIA Y PRESENTACIÓN DE CASOS CLÍNICOS

ASISTENCIA EXIGIDA:

80%

CONTACTO

☎ LÍNEA DIRECTA E.P.O. (0351) 4253951 / LÍNEA GRATUITA 08004443951 - 852

📍 27 DE ABRIL 1135, CÓRDOBA, ARGENTINA

✉ EPO@COC-CORDOBA.COM.AR



VALIDO PARA REVÁLIDA ÉTICA DE LA MATRÍCULA

ARMONIZACIÓN OROFACIAL

[← Volver](#)



Curso Intensivo: Toxina Botulínica y Ácido Hialurónico (Nivel 2)

25 y 26 de octubre de 2023

Información

HORARIO

- 9.00 a 18.00 hs.

CUERPO DOCENTE

ARMONIZACIÓN OROFACIAL

Hialurónico y Toxina AVANZADOS

NIVEL 2

TEÓRICO / PRÁCTICO CLÍNICA
y WORKSHOP PRESENCIAL



DICTANTES:

**Dras. Fátima Cecilia García
y Karina Mabel Bono Balcas**

CUPOS LIMITADOS

LUNCH
INCLUIDO

[▶ CURRÍCULUM DE LAS DICTANTES](#)

MODALIDAD

- Teórico Práctico con Práctica Clínica del cursante

OBJETIVOS

- Ofrecer técnicas especializadas y avanzadas de Estética Orofacial utilizando toxina botulínica y ácido hialurónico

TEMARIO

- Ojeras
- Pómulos
- Mentón
- Rinomodelación
- Ángulo Mandibular
- Reborde Mandibular
- Cuello
- Reparos Anatómicos de cada zona
- Materiales y Productos a utilizar (toxina botulínica y ácido hialurónico)
- Técnicas MD codes combinadas con Toxina Botulínica
- Los 8 Puntos de Lift
- Protocolo Hialuronidasa

SESIONES

- 2 (dos)

DIRIGIDO A:

Odontólogos con seguro de mala praxis

INSCRIPCIÓN CON RESERVA

Pre-inscripción de \$20.000.-, más 1 cuota de:

Socios C.O.C.*:	\$ 100.000
Socios con Convenio:	\$ 115.000
No Socios:	\$ 125.000

*Socio activo al 30 de junio del 2023.

** Valor de cada cuota a saldar 48 hs previas a la sesión.

Medios de Pago:

* **Pre-inscripción** de \$ 20.000.- (Botón pre-inscripción). Opera a través de mercado pago.

***Cuotas según categoría:**

- Tarjeta Visa Macro:** Hasta 6 CUOTAS SIN INTERÉS. Operación a realizarse en el C.O.C.
- Transferencia Bancaria/ Efectivo.**
Alias: RUINA.RANCHO.TEXTO Enviar comprobante vía Whatsapp a Contaduría al +5493512372986 aclarando Nombre, Apellido y MP.
- Todas las Tarjetas de Crédito** (Mercado Pago): Solicitar LINK vía Whats App.

■ Si ud. opta por abonar con PAGOFACIL, PAGO EXPRESS o RAPIPAGO, envíe el comprobante al [3512 372986](https://wa.me/3512372986)

CONDICIONES DEL CURSANTE

▶ POSEER MATRÍCULA Y SEGURO DE MALA PRAXIS.

HABER REALIZADO ALGUNA CAPACITACIÓN EN LA TEMÁTICA (POSEER CONOCIMIENTOS TEÓRICOS BÁSICOS).

TRAER AL MENOS UN PACIENTE PARA REALIZAR PRÁCTICAS, CUYO TRATAMIENTO ABONARÁ EN EFECTIVO.

[Chatea por WhatsApp](#)

DETALLE DE LA CAPACITACION

▶ CUPOS LIMITADOS

CANTIDAD DE HORAS

▶ 18 (DIECIOCHO) HS

REQUISITOS DE APROBACIÓN:

SABER REALIZAR LAS TÉCNICAS APRENDIDAS DE ARMONIZACIÓN OROFACIAL AL FINALIZAR CADA JORNADA

CERTIFICAN:

CÍRCULO ODONTOLÓGICO DE CÓRDOBA

CONTACTO

☎ LÍNEA DIRECTA E.P.O. (0351) 4253951 / LÍNEA GRATUITA 08004443951 - 852

📍 27 DE ABRIL 1135, CÓRDOBA, ARGENTINA

✉ EPO@COC-CORDOBA.COM.AR

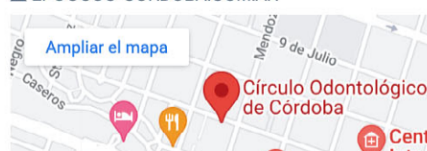



CURSO: Actualización en manejo de tejidos periodontales y periimplantares. Teórico virtual

Inicia el 25 de octubre, y continúa 01 y 22 de noviembre de 2023

Información

HORARIO

- 9.00 a 12.00 hs

CUERPO DOCENTE

PERIODONCIA

ACTUALIZACIÓN EN MANEJO DE TEJIDOS PERIODONTALES Y PERIIMPLANTARES

TEÓRICO VIRTUAL



DIRECTORA Y DICTANTE:

Dra. Esp. Julieta Menso

CO-DICTANTES:

Od. María Victoria Doro
Od. Alejandro F. Moyano

[▶ CURRÍCULUM DE LOS DICTANTES](#)

MODALIDAD

- Teórico virtual

OBJETIVOS

- Actualizar al odontólogo sobre los procedimientos y materiales específicos para el tratamiento periodontal y periimplantar basado en la evidencia científica.
- Aprender a reconocer los problemas mucogingivales en dientes e implantes.
- Evaluar los resultados de la terapia Básica periodontal para planificar la etapa quirúrgica.
- Conocer y diferenciar las enfermedades periodontales y periimplantares para abordarlas como parte de la rehabilitación oral integral.
- Generar un pensamiento crítico sobre el mantenimiento a largo plazo en dientes e implantes, y su relación con la salud general del paciente.

TEMARIO

- Anatomía e Histología Periodontal dentaria e Implantar.
- Preparación periodontal del paciente para cirugía plástica periodontal.
- Aspectos básicos de la cirugía plástica periodontal: incisiones y suturas.
- Cosecha de diferentes injertos de tejido blando
- Preservación alveolar
- Manejo de Biomateriales
- Recesiones definición, clasificación y evaluación.
- Colgajos desplazado coronal unitarios y múltiples.
- Técnica de tunelización para la colocación de injertos.
- Diferentes características e indicaciones de matrices dérmicas a celulares.
- Evaluación y predictibilidad de los resultados.

SESIONES

- 3 (tres)

DIRIGIDO A:

Odontólogos y estudiantes de último año de la carrera

INSCRIPCIÓN CON RESERVA

Pre-inscripción de \$10.000.-, más 2 cuotas de:

Socios C.O.C.*/Estudiantes:	\$ 15.000
Socios con Convenio:	\$ 18.000
No Socios:	\$ 20.000

*Socio activo al 31 de agosto del 2023.

** Valor de cada cuota pagaderas en cuotas iguales y consecutivas a saldar 48 hs previas a cada sesión.

Medios de Pago:

- Todas las Tarjetas de Crédito (Mercado Pago)- Solicitar link vía Whats App.
- Tarjeta Visa Macro: Hasta 6 CUOTAS SIN INTERÉS. Operación a realizarse en el C.O.C.
- Transferencia Bancaria/ Efectivo. Solicitar datos vía Whats App.

■ Si ud. opta por abonar con PAGOFACIL, PAGO EXPRESS o RAPIPAGO, envíe el comprobante al [3512 372986](tel:3512372986)

[Chatea por WhatsApp](#)

DETALLE DE LA CAPACITACION

▶ CUPOS LIMITADOS

CANTIDAD DE HORAS

▶ 9 (NUEVE)

REQUISITOS DE APROBACIÓN:

DISCUSIÓN DE CASOS CLÍNICOS

ASISTENCIA EXIGIDA:

100%

CONTACTO

☎ LÍNEA DIRECTA E.P.O. (0351) 4253951 / LÍNEA GRATUITA 08004443951 - 852

📍 27 DE ABRIL 1135, CÓRDOBA, ARGENTINA

✉ EPO@COC-CORDOBA.COM.AR



VALIDO PARA REVÁLIDA ÉTICA DE LA MATRÍCULA

[← Volver](#)

CURSO: Avances en Blanqueamiento y Microabrasión. Todo lo que necesitas saber! Teórico/Virtual

27 de octubre de 2023

Información

HORARIO

- 9 a 13 hs

CUERPO DOCENTE

CURSO DE ESTÉTICA DENTAL AVANCES EN BLANQUEAMIENTO Y MICROABRASIÓN. TODO LO QUE NECESITAS SABER!

TEÓRICO 100% VIRTUAL

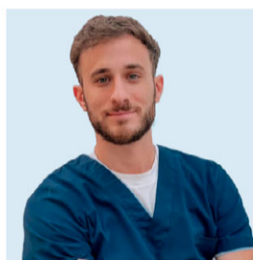

DICTANTE:

Dr. Tomás Descalzo**Klepp**
HIGH QUALITY DENTAL PRODUCTS **Tedequim**[▶ CURRÍCULUM DEL DICTANTE](#)

MODALIDAD

- Teórico Virtual

OBJETIVOS

- Aprender a realizar blanqueamientos en su consultorio y ambulatorio.
- Resolver los diferentes casos de cambio de coloración, manchas, etc.

TEMARIO

- 1) Presentación - Color Dentario - Matiz, Cromo, Valor, Translucidez - Otros factores que participan en el color.
- 2) Tipos de manchas dentales: superficiales, depósitos blandos, intrínsecas.
- 3) Blanqueamientos Dentales - Historia
- 4) Blanqueamiento Dental per sé. Fenómeno de Oxidación. ¿Consultorio o Ambulatorio?.
- 5) Blanqueamiento en consultorio: Peróxido de Hidrógeno. Técnica Paso a Paso.
- 6) Blanqueamiento Ambulatorio: Peróxido de Carbamida. Técnica Paso a Paso
- 7) Reacciones Adversas. Hipersensibilidad Dental. Reabsorción Cervical Externa. Prevención y Tratamiento.

SESIONES

- 1 (una)

DIRIGIDO A:

Odontólogos o estudiantes del último año de la carrera.

ARANCELES

Socios C.O.C.*/Estudiantes:	\$ 18.000
Socios con Convenio:	\$ 20.000
No Socios:	\$ 22.000

*Socio activo al 31 de agosto de 2023

Medios de Pago:

- Todas las Tarjetas de Crédito**
(Mercado Pago): Solicitar link vía Whats App.
- Tarjeta Visa Macro:** Hasta 6 CUOTAS SIN INTERÉS. Operación a realizarse en el C.O.C.
- Transferencia Bancaria/ Efectivo.**
Solicitar datos vía Whats App.

DETALLE DE LA CAPACITACION

▶ CUPOS LIMITADOS

CANTIDAD DE HORAS

▶ 4 (CUATRO)

REQUISITOS DE APROBACIÓN:

ASISTENCIA

ASISTENCIA EXIGIDA:

100%

CERTIFICAN:

CÍRCULO ODONTOLÓGICO DE CÓRDOBA

CONTACTO

☎ LÍNEA DIRECTA E.P.O. (0351) 4253951 / LÍNEA GRATUITA 08004443951 - 852

📍 27 DE ABRIL 1135, CÓRDOBA, ARGENTINA

✉ EPO@COC-CORDOBA.COM.AR



VALIDO PARA REVÁLIDA ÉTICA DE LA MATRÍCULA

[← Volver](#)

Posgrado Intensivo: Dispositivos Intra Orales (placas) [Nuevo Grupo]

30 de octubre de 2023

Información

HORARIO

- 9.00 a 18.00 hs

CUERPO DOCENTE

POSGRADO INTENSIVO DISPOSITIVOS INTRA ORALES (PLACAS)

TEÓRICO CON DEMOSTRACIÓN
PRÁCTICA DEL CURSANTE



DICTANTE:
Prof. Dr. Sergio Azcona
Y EQUIPO DOCENTE



LUNCH
INCLUIDO

CURRICULUM DEL DICTANTE

MODALIDAD

- Teórico con demostración del dictante y práctica del cursante

OBJETIVOS

- Identificar los síntomas y signos del Bruxismo y las Disfunciones Témpero mandibulares.
- Conocer y valorar del uso de las diferentes placas intraorales y sus posibles efectos terapéuticos.
- Instruir al Odontólogo en la construcción del diagnóstico, valoración del uso de placas y/o tratamientos alternativos y complementarios.
- Develar las publicaciones y metanálisis relacionados a las investigaciones clínicas del uso de placas intraorales.

TEMARIO

- Teórico multimedia
- Diferentes tipos de placas
- Relación céntrica y registros de mordida
- El fin de la era de las placas Neuro-Mio-Relajantes
- Vs. Toxina botulínica
- Taller técnico para la elaboración de un DIO
- Taller clínico para la instalación y seguimiento de un DIO

SESIONES

- 1 (una)

DIRIGIDO A:

Odontólogos y estudiantes de los últimos años de la carrera

INSCRIPCIÓN CON RESERVA

Pre-inscripción de \$15.000.-, más 1 cuota de:

Socios C.O.C.*/Estudiantes:	\$ 25.000
Socios con Convenio:	\$ 28.000
No Socios:	\$ 30.000

*Socio activo al 31 de mayo del 2023.-

** Valor de cada cuota a saldar 48 hs previas a la sesión.

Medios de Pago:

- Todas las Tarjetas de Crédito** (Mercado Pago): Solicitar link vía Whatsapp.
- Tarjeta Visa Macro:** Hasta 3 CUOTAS SIN INTERÉS. Operación a realizarse en el C.O.C.
- Transferencia Bancaria/ Efectivo.** Solicitar datos vía Whatsapp.

Si ud. opta por abonar con PAGOFACIL, PAGO EXPRESS o RAPIPAGO, envíe el comprobante al 3512 372986

Chatea por WhatsApp

DETALLE DE LA CAPACITACION

CUPOS LIMITADOS

CANTIDAD DE HORAS

8 (OCHO)

REQUISITOS DE APROBACIÓN:

ASISTENCIA

ASISTENCIA EXIGIDA:

100%

CERTIFICAN:

CÍRCULO ODONTOLÓGICO DE CÓRDOBA

CONTACTO

LÍNEA DIRECTA E.P.O. (0351) 4253951 / LÍNEA GRATUITA 08004443951 - 852

27 DE ABRIL 1135, CÓRDOBA, ARGENTINA

EPO@COC-CORDOBA.COM.AR



VALIDO PARA REVÁLIDA ÉTICA DE LA MATRÍCULA