



CURSOS INICIADOS EN

**AGOSTO
2023**



**CÍRCULO
ODONTOLÓGICO
DE CÓRDOBA**



**UNIVERSIDAD
CATÓLICA
DE CÓRDOBA
JESUITAS**

**CERTIFICADOS OTORGADOS POR EL CÍRCULO ODONTOLÓGICO DE CÓRDOBA
Y LA FACULTAD DE CIENCIAS DE LA SALUD - UNIVERSIDAD CATÓLICA DE CÓRDOBA**

www.coc-cordoba.org.ar





CURSO de Posgrado: Rehabilitación implanto-protésica - NIVEL INICIAL

Inicia el jueves 03 de agosto y continua los días 07 de septiembre, 05 de octubre, 09 de noviembre, 07 de diciembre de 2023 y continúa en 2024

Información

HORARIO

- 8.30 a 18.00 hs

CUERPO DOCENTE

POSGRADO EN IMPLANTOLOGÍA

CON AVAL UNIVERSITARIO*

* Opcional

REHABILITACIÓN IMPLANTO-PROTÉSICA NIVEL INICIAL

TEÓRICO, WORKSHOP Y PRÁCTICA CLÍNICA DEL CURSANTE

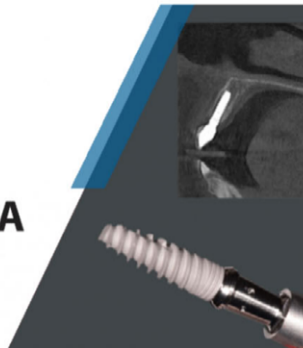

DICTANTE:
Od. Esp. Ignacio Armanino

CO-DICTANTE:
Prof. Dr. Enrique Lehner

DICTANTE INVITADO:
Prof. Dr. Guillermo Aramburu

JEFES DE CLÍNICA:
Od Manuel Picasso
Od. Gabriel Fontaine

AYUDANTE DE CLÍNICA:
Od. María Florencia Klocker



ESQUEMA DE LA ACTIVIDAD:

Inicia el jueves 03 de agosto y continúa los días 07 de septiembre, 05 de octubre, 09 de noviembre, 07 de diciembre de 2023. (Período de receso - integración de implantes en los meses de enero a marzo) y continúa los primeros jueves de los meses de abril, mayo, junio y julio 2024.

MATERIALES E INSTRUMENTAL QUE DEBERÁN TRAER LOS CURSANTES:

- Instrumental de inspección
- Instrumental quirúrgico

EQUIPAMIENTO NECESARIO PARA EL DESARROLLO PRÁCTICO CLÍNICO

- Provisto por marca de implantes

[▶ CURRÍCULUM DEL DICTANTE](#)

MODALIDAD

- Teórico /Workshop y práctica clínica del cursante (presencial)

OBJETIVOS

- Lograr que el cursante alcance conocimientos teóricos y destrezas prácticas con fundamentos científicos de la implantología, con la finalidad de tener al alcance todas las alternativas para la rehabilitación oral.
- Conocer los límites y alcances de la rehabilitación implantológica. Diagnóstico, planificación y tratamiento - poder identificar riesgo y conocer la resolución de accidentes operatorios.

TEMARIO

- MÓDULO 1:
 - Historia y evolución de la implantología a través del tiempo.
 - Principios teóricos básicos sobre el tejido básico sobre el tejido óseo aplicados a la implantología. Oseointegración: definición, mecanismo y fases.
 - Fundamentos biológicos de la cicatrización ósea.
 - Variables quirúrgicas y protéticas que inciden en la misma.
 - Biomecánica: principios físicos aplicados a la clínica implantológica.
 - Anatomía implantológica. Características anatómicas del maxilar superior: seno maxilar, fosas nasales y rebordes alveolares.
 - Características anatomía del maxilar inferior conducto dentario inferior, agujero mentoniano y reborde alveolares Tipos y grados de reabsorción ósea.
- MÓDULO 2 Preoperatoria:
 - Diagnóstico clínico y por imágenes.
 - Estudios preoperatorios: Análisis Clínicos, Riesgo quirúrgicos.
 - Selección y preparación del paciente, modelos de estudio, encerado diagnóstico guías

INSCRIPCIÓN CON RESERVA

Pre-inscripción de \$15.000.- más 9 cuotas de:

Socios C.O.C.*:	\$ 32.000
Socios con Convenio:	\$ 34.000
No Socios:	\$ 36.000

*Socio activo al 31 de marzo del 2023.

** Valor de cada cuota **actualizable trimestralmente** y pagaderas en forma consecutivas a saldar 48 hs previas a cada sesión.

Medios de Pago:

* **Pre-inscripción:** Opera a través de Mercado Pago a TRAVÉS DEL BOTÓN DE LA WEB.

*Cada cuota según categoría:

- Transferencia Bancaria/ Efectivo.** Solicitar datos vía Whats App.
- Tarjeta Visa Macro:** Hasta 6 CUOTAS SIN INTERÉS. Operación a realizarse en el C.O.C.
- Todas las Tarjetas de Crédito** (Mercado Pago): Solicitar link vía Whats App.

■ Si ud. opta por abonar con PAGO FACIL, PAGO EXPRESS o RAPIPAGO, envíe el comprobante al [3512 372986](https://wa.me/3512372986)

[Chatea por WhatsApp](#)

DETALLE DE LA CAPACITACION

▶ CUPOS LIMITADOS

CANTIDAD DE HORAS

▶ 90 (NOVENTA)

CONDICIONES DEL CURSANTE:

PROFESIONALES ODONTÓLOGOS CON SEGURO DE MALA PRAXIS

REQUISITOS DE APROBACIÓN:

APROBAR EXAMEN CLÍNICO PREVIO AL DESARROLLO PRÁCTICO DEL CURSADO QUIRÚRGICO - PRESENTACIÓN DEL CASO CLÍNICO

ASISTENCIA EXIGIDA:

80%

CERTIFICAN:



CURSO CON AVAL UNIVERSITARIO

(Universidad Católica de Córdoba)

Certificación UCC opcional (solicitar trámite y presupuesto en secretaría de la Escuela).

CONTACTO

☎ LÍNEA DIRECTA E.P.O. (0351) 4253951 / LÍNEA GRATUITA 08004443951 - 852

📍 27 DE ABRIL 1135, CÓRDOBA, ARGENTINA

✉ EPO@COC-CORDOBA.COM.AR



VALIDO PARA REVÁLIDA ÉTICA DE LA MATRÍCULA

- Principios quirúrgicos básicos, ambiente quirúrgico y vestimenta bioseguridad.
- Instrumental quirúrgico general y propio de la implantología.
- Distintos sistemas de implantes, técnicas quirúrgicas de 1 ° fase.
- Protocolo quirúrgicos. Incisiones y colgajos para la colocaciones implantes unitarios y múltiples.
- Secuencias Quirúrgicas.
- Materiales y tipos de suturas.
- Postoperatorios.
- Controles.
- Implantes con colocación y cargas inmediatas.
- Indicaciones y contraindicaciones
- MÓDULO 3, 4, 5,
- Cirugías sobre el paciente previamente estudiados con encerados diagnóstico y guías quirúrgicas confeccionadas en los módulos anteriores.
- Plan de tratamiento.
- Técnicas quirúrgicas.
- Formación de equipos quirúrgicos.
- Estudios de laboratorio.
- Módulo 6, 7, 8
- Prótesis sobre implantes: protocolo protético.
- Generalidades.
- Tipos de supra estructuras.
- Indicaciones y contraindicaciones.
- Sobre dentaduras. Distintos tipos de anclajes. Barras. Pernos bola . Prótesis fija. Prótesis híbridas.
- Rehabilitación provisional:
- Uso de prótesis provisionales, tiempos, cicatrización. Pasivización de fuerzas en prótesis implanto asistidas: ferulización. Conectores pasivos y articulados. Indicaciones y contraindicaciones.
- Periimplantitis: traumática, infecciosa, por sobrecarga. Diagnóstico, prevención y tratamiento.
- Mantenimientos y controles: control clínico, radiológico protésico oclusal.
- Terapia de mantenimiento. Complicaciones protéticas en implantología.
- Fracaso en implantología.
- MÓDULO 9
- Finalización de los casos clínicos.
- Indicaciones, Presentación de los casos terminados por parte de los cursantes ante sus pares.
- Evaluación de la resolución de los mismos.
- Alternativas de tratamiento.
- Conclusiones
- Cierre del curso Entrega de Certificados

SESIONES

- 9 (nueve)

DIRIGIDO A:

Odontólogos con seguro de mala praxis

[← Volver](#)



CURSO: Fotografía Odontológica Contemporánea

viernes 11 de agosto del 2023

Información

HORARIO

- 8.30 a 17.30 hs

CUERPO DOCENTE

CURSO DE FOTOGRAFÍA

FOTOGRAFÍA ODONTOLÓGICA CONTEMPORÁNEA

Todas las herramientas para mejorar tus fotos con cámara réflex y móvil

TEÓRICO CON WORKSHOP



DICTANTE:
Dr. Alejandro Welschen

LUNCH
INCLUIDO



MODALIDAD

- Teórico con workshop

OBJETIVOS

- Lograr un manejo adecuado de cámara y accesorios, para obtener fotografías de buena calidad al momento de documentar casos. Aprender de equipos fotográficos y accesorios.

TEMARIO

- PARTE TEÓRICA
- Cámaras fotográficas: manejo general de funciones manuales.
- Captura de una fotografía: diafragma, profundidad de campo, velocidad del obturador, objetivo.
- Control de la luz: iluminación, flash, color.
- Revisión de fotografías y entender como fueron realizadas.
- Fotografía odontológica: fundamentos y requisitos, diferentes tipos.
- Uso de la fotografía en el consultorio. Responsabilidad sobre el uso.
- Accesorios para fotografía intraoral y extraoral.
- Accesorios para fotografía general.
- Foto tips.
- Fotografía de radiografías
- PARTE PRÁCTICA
- Uso de sistema de iluminación RESOLUT para móvil.
- Práctica de tomas intraorales y extraorales.
- . toma lateral y oclusal con espejo.
- . toma de retrato tradicional y artística
- . toma de labios con fondos negros
- . toma de sector anterior con fondo negro (estética)
- . toma de labios maquillados y artísticas.
- Presentación de accesorios y diferentes cámaras.
- Utilización de cámaras réflex.
- Utilización de flash twin.
- Armado de una presentación básica.
- Archivo de la fotografía y backup.
- Retoque digital de imágenes

SESIONES

- 1 (una)

DIRIGIDO A:

Odontólogos, estudiantes, laboratoristas y asistentes dentales

INSCRIPCIÓN CON RESERVA

Pre-inscripción de \$ 10.000.-, más 1 cuota de:

Socios C.O.C.*/Estudiantes:	\$ 20.000
Socios con Convenio:	\$ 23.000
No Socios:	\$ 25.000

*Socio activo al 31 de marzo del 2023.

** Valor de la cuota a saldar 48 hs previas a cada sesión.

Medios de Pago:

Pre-Inscripción opera por Mercado Pago en nuestro sitio web

Cuota según categoría:

- Todas las Tarjetas de Crédito** (Mercado Pago): Solicitar link vía Whats App.
- Tarjeta Visa Macro:** Hasta 6 CUOTAS SIN INTERÉS. Operación a realizarse en el C.O.C.
- Transferencia Bancaria/ Efectivo.** Solicitar datos vía Whats App.

■ Si ud. opta por abonar con PAGOFACIL, PAGO EXPRESS o RAPIPAGO, envíe el comprobante al [3512 372986](tel:3512372986)

[Chatea por WhatsApp](#)

DETALLE DE LA CAPACITACION

➤ CUPOS LIMITADOS

CANTIDAD DE HORAS

➤ 8 (OCHO)

REQUISITOS DE APROBACIÓN:

ASISTENCIA

ASISTENCIA EXIGIDA:

100%

CERTIFICAN:

CÍRCULO ODONTOLÓGICO DE CÓRDOBA

CONTACTO

📞 LÍNEA DIRECTA E.P.O. (0351) 4253951 / LÍNEA GRATUITA 08004443951 - 852

📍 27 DE ABRIL 1135, CÓRDOBA, ARGENTINA

✉ EPO@COC-CORDOBA.COM.AR



VALIDO PARA REVÁLIDA ÉTICA DE LA MATRÍCULA

[← Volver](#)



CURSO: Workshops de Negocios Odontológicos - VIRTUAL

Inicia sábado 12 de agosto y continúa 26 de agosto y 9 y 23 de septiembre de 2023

Información

HORARIO

- 10.00 a 12.00 hs

CUERPO DOCENTE

MARKETING

WORKSHOPS DE NEGOCIOS ODONTOLÓGICOS

Entender la profesión como un negocio/empresa.

TEÓRICO PRÁCTICO CON PRÁCTICA DEL CURSANTE (WORKSHOP)



DICTANTE:

Lic. Facundo Iscaro

MODALIDAD

- Teórico Práctico con práctica del cursante (workshop) -100% virtual

OBJETIVOS

- Entender la profesión como un negocio/empresa.

TEMARIO

- Odontólogo Nomade vs Odontólogo Empresario: Modelado de Negocio
- Costos y Toma de Decisiones en la Odontología
- Más Pacientes y más prestaciones: marketing aplicado
- Gano o Pierdo Plata a fin de mes?: Gestión Eco-Financiera y Estrategias de Precios

SESIONES

- 4 (cuatro)

DIRIGIDO A:

Odontólogos y estudiantes de último año de la carrera

INSCRIPCIÓN CON RESERVA

Pre-inscripción de \$ 15.000.-, más 2 cuotas de:

Socios C.O.C.*/Estudiantes:	\$ 20.000
Socios con Convenio:	\$ 23.000
No Socios:	\$ 25.000

*Socio activo al 31 de marzo del 2023.

** Valor de cada cuota pagaderas en cuotas iguales y consecutivas a saldar 48 hs previas a cada sesión.

Medios de Pago:

Pre-Inscripción opera por Mercado Pago en nuestro sitio web

Cuota según categoría:

- Todas las Tarjetas de Crédito** (Mercado Pago): Solicitar link vía Whats App.
- Tarjeta Visa Macro:** Hasta 6 CUOTAS SIN INTERÉS. Operación a realizarse en el C.O.C.
- Transferencia Bancaria/ Efectivo.** Alias RUINA.RANCHO.TEXTO. Enviar comprobante vía Whatsapp a Contaduría al +5493512372986 aclarando Nombre, Apellido y MP. **Aclarar cod 209**

■ Si ud. opta por abonar con PAGOFACIL, PAGO EXPRESS o RAPIPAGO, envíe el comprobante al [3512 372986](https://wa.me/3512372986)

[Chatea por WhatsApp](#)

DETALLE DE LA CAPACITACION

➤ CUPOS LIMITADOS

CANTIDAD DE HORAS

➤ 8 (OCHO)

REQUISITOS DE APROBACIÓN:

ASISTENCIA

ASISTENCIA EXIGIDA:

100%

CERTIFICAN:

CÍRCULO ODONTOLÓGICO DE CÓRDOBA

CONTACTO

☎ LÍNEA DIRECTA E.P.O. (0351) 4253951 / LÍNEA GRATUITA 08004443951 - 852

[← Volver](#)



DIPLOMATURA EN Ortodoncia y Ortopedia Dentomaxilofacial

Sesiones teóricas virtuales: 14 y 28 de agosto, 11 y 25 de setiembre, 9 y 23 de octubre. Sesiones presenciales: 27 de noviembre y 18 de diciembre de 2023 y continua en febrero 2024 los primeros lunes de cada mes.

Información

HORARIO

- Sesiones quincenales teóricas virtuales de 8.30 a 13.00 hs y sesiones mensuales presenciales de 8.30 a 17.00 hs.

CUERPO DOCENTE

DIPLOMATURA

CON AVAL UNIVERSITARIO* *Opcional

EN ORTODONCIA Y ORTOPEDIA DENTOMAXILOFACIAL

TEÓRICO WORKSHOP CLÍNICO

3 PRIMEROS MESES VIRTUAL Y LUEGO PRESENCIAL



AMBO y COFIA de regalo

LUNCH INCLUIDO



DICTANTE:
Dra. María Laura Irazuzta

CO-DICTANTE:
Dra. María Teresa Gait

DICTANTES INVITADOS:
Dres. Adriana Piacenza, Victoria Fumero y Sergio Azcona

JEFES DE CLÍNICA:
Dres. Mariana Aliciardi, Carolina Heredia y Valentina Liva



ESQUEMA DE LA ACTIVIDAD:

Teórico virtual quincenal los tres primeros meses, y a partir del cuarto mes es una sesión mensual presencial con teoría y workshop o clínica.

La propuesta tiene una duración de 28 meses con 32 sesiones.

La propuesta está planteada en tres instancias diferentes. Comenzaremos con sesiones virtuales teóricas que prepararán al cursante con los conocimientos básicos para identificar las alteraciones del paciente desde una mirada ortodóncica-ortopédica. Luego tendrá lugar una segunda instancia presencial de formación teórico-práctico con práctica procedimental. Allí implementarán workshops y talleres que serán de gran importancia preclínica donde se abordarán temáticas relacionadas a la inspección clínica, toma de impresiones y fotografías, cementado de brackets y entrenamiento de destrezas manuales. Posteriormente, en una tercera instancia se comenzará con la atención de dos pacientes por alumno (uno de ortodoncia y otro

[VER LISTADO DE MATERIALES AQUÍ](#)

[▶ CURRÍCULUM DE LAS DICTANTES](#)

MODALIDAD

- Teórico virtual con workshop y práctica clínica del cursante presencial (mixto)

OBJETIVOS

- Al realizar este curso, lograrás integrar el diagnóstico clínico, teniendo en cuenta todos los aspectos clínicos, morfofuncionales, posturales, radiológicos, cefalométricos, etc; para poder interpretar el proceso de crecimiento y desarrollo del paciente y la génesis de las diversas mal oclusiones en diferentes edades. Podrás realizar un diagnóstico integral y el Plan de Tratamiento Ortopédico y/o Ortodóncico oportuno para cada situación clínica que se presente en tu consultorio. Aprenderás a trabajar interdisciplinariamente desde una mirada integral, logrando claridad en el diagnóstico y en el plan de tratamiento desde el reconocimiento del proceso de crecimiento y desarrollo. Aprenderás y aplicarás diferentes estrategias de la Ortopedia y la Ortodoncia para alcanzar estos objetivos.

INSCRIPCIÓN CON RESERVA

Pre-inscripción de \$15.000.-, más 28 cuotas de:

Socios C.O.C.*:	\$ 42.000
Socios con Convenio:	\$ 46.000
No Socios:	\$ 50.000

*Socio activo al 30 de abril del 2023.

** Valor de cada cuota **actualizable trimestralmente** y pagaderas en cuotas consecutivas a saldar 48 hs previas a cada sesión.

Medios de Pago:

* **Pre-inscripción** de \$ 15.000.- (Botón pre-inscripción).

*Cuotas según categoría:

- Tarjeta Visa Macro:** Hasta 6 CUOTAS SIN INTERÉS. Operación a realizarse en el C.O.C.
- Transferencia Bancaria/ Efectivo.** Alias: RUINA.RANCHO.TEXTO Enviar comprobante vía Whatsapp a Contaduría al +5493512372986 aclarando Nombre, Apellido y MP.
- Todas las Tarjetas de Crédito** (Mercado Pago): Solicitar LINK vía Whats App.

■ Si ud. opta por abonar con PAGOFACIL, PAGO EXPRESS o RAPIPAGO, envíe el comprobante al 3512 372986

[Chatea por WhatsApp](#)

DETALLE DE LA CAPACITACION

▶ CUPOS LIMITADOS

CANTIDAD DE HORAS

▶ 265 (DOSCIENTOS SESENTA Y CINCO)

CONDICIONES DEL CURSANTE:

ODONTÓLOGO CON SEGURO DE MALA PRAXIS

REQUISITOS DE APROBACIÓN:

ASISTENCIA 80 % Y PRESENTACIÓN DE MÍNIMO DOS CASOS CLÍNICOS TERMINADOS (UNO DE ORTOPEDIA Y UNO DE ORTODONCIA)

ASISTENCIA EXIGIDA:

80%

CERTIFICAN:



CURSO CON AVAL UNIVERSITARIO

(Universidad Católica de Córdoba)

Certificación UCC opcional (solicitar trámite y presupuesto en secretaria de la Escuela).

ORTODONCIA Y ORTOPEDIA:

Actividades acreditables ante FESOORA (sumatoria de horas) para obtener Certificación para la Especialidad de Ortodoncia y Ortopedia Maxilar.

CONTACTO

☎ LÍNEA DIRECTA E.P.O. (0351) 4253951 / LÍNEA GRATUITA 08004443951 - 852

📍 27 DE ABRIL 1135, CÓRDOBA, ARGENTINA

✉ EPO@COC-CORDOBA.COM.AR



TEMARIO

- Diagnóstico ortodóncico desde una mirada inicial de la interrelación Cráneo-Cérvico-Mandibular-Hioidea, ATM y Postura Corporal. Diagnóstico Ortodóncico Digital.
- Embriología, Crecimiento y Desarrollo.
- Análisis de Oclusión y Modelos.
- Valoración de los Tejidos Blandos hacia la Estética Facial como punto de inicio fundamental para todos los tratamientos. Macro, Mini y Micro estética. Diseño de la sonrisa. •Valoración de la clínica, funciones oro faciales y la Gnatología.
- Análisis de cada uno de los elementos auxiliares del diagnóstico. Radioanatomía. Diferentes Análisis Cefalométricos. Cefalometría Dinámica. Cefalométrica Cráneo Cérvico mandibular e hioidea y de las Vías Aéreas. Aporte de las Tomografías y Resonancias Nucleares Magnéticas a nuestros diagnósticos
- Manejo del Paciente en el Consultorio. Historia Clínica. Primera Consulta. Fotos, Modelos, registro de mordida). Práctica de calco, análisis cefalométrico, análisis de modelos.
- Reconocimiento del instrumental ortodóncico, de laboratorio y clínico.
- Alcances actuales de la Biomecánica Ortodóncica. Aleaciones ortodóncicas, propiedades y usos en laboratorio y clínica.
- Aparatología Ortopédica y Ortodóncica. Aparatología complementaria y aditamentos. Manejo del Anclaje, Microimplantes.
- Etapas de Tratamiento Ortodóncico. Tratamientos de maloclusiones en los tres planos del espacio. Finalización de los casos clínicos. Contenciones. Controles a corto, mediano y largo plazo.

SESIONES

- 32 (treinta y dos)

DIRIGIDO A:

Odontólogos y estudiantes próximos a recibirse (en Febrero 2024 deben contar con título y seguro de mala praxis)



VALIDO PARA REVÁLIDA ÉTICA DE LA
MATRÍCULA

[← Volver](#)



CURSO INTEGRAL: Sistema Myobrace, Myosa y Myotalea

Inicia el 14 de agosto y continúa: 07 y 18 de septiembre, 11 de octubre, 18 de octubre, 1 de noviembre, 8 noviembre, 29 de noviembre, 6 y 13 de diciembre cierre presencial

Información

HORARIO

- 9.00 a 13.00 hs (Virtuales) y de 9.00 a 17.00 hs (Cierre Presencial)

CUERPO DOCENTE

ORTODONCIA

CURSO INTEGRAL: SISTEMA MYOBACE, MYOSA y MYOTALEA

TEÓRICO 90% VIRTUAL

CIERRE PRESENCIAL



DICTANTE:

**Od. Esp. Liliana Elisabet
Ferrari (Bs.As.)**

[▶ CURRICULUM DE LA DICTANTE](#)



INSCRIPCIÓN CON RESERVA

Pre-inscripción de \$15.000.-, más 5 cuotas de:

Socios C.O.C.*:	\$ 23.000
Socios con Convenio:	\$ 25.000
No Socios:	\$ 28.000

*Socio activo al 31 de marzo del 2023.

** Valor de cada cuota actualizable trimestralmente y pagaderas en cuotas consecutivas a saldar 48 hs previas a cada sesión.

INSCRIPCIÓN EXTRANJEROS

Extranjeros*: USD 700

*Valor final expresado en dólar oficial publicado en www.bna.com.ar / Solicitar link de pago (PAYPAL) a epo@coc-cordoba.com.ar o vía whats app al +5493512484243a whats app al +5493512484243

Medios de Pago:

* **Pre-inscripción** de \$ 10.000.- (Botón pre-inscripción). Opera a través de mercado pago.

***Cuotas según categoría:**

- Tarjeta Visa Macro:** Hasta 6 CUOTAS SIN INTERÉS. Operación a realizarse en el C.O.C.
- Transferencia Bancaria/ Efectivo.**
Alias: RUINA.RANCHO.TEXTO Enviar comprobante vía Whatsapp a Contaduría al +5493512372986 aclarando Nombre, Apellido y MP.
- Todas las Tarjetas de Crédito** (Mercado Pago): Solicitar LINK vía Whats App.

■ Si ud. opta por abonar con PAGOFACIL, PAGO EXPRESS o RAPIPAGO, envíe el comprobante al [3512 372986](https://wa.me/3512372986)

[Chatea por WhatsApp](#)

MODALIDAD

- Teórico Práctico con Demostración del Dictante- MIXTO (90% Teórico Virtual y 10% Práctico Presencial)

OBJETIVOS

- Identificar el problema, seleccionar la aparatología para cada caso y poder explicar y realizar las actividades correctamente.

TEMARIO

- Historia del sistema MRC, el problema, ortodoncia actual, causas de mal oclusión,
- Ortodoncia miofuncional, aparatologías del sistema myobrace myosa y myotalea.
- Estudio de investigación, trastornos respiratorios del sueño en niños y adultos,
- Beneficios del láser en los tratamientos. Casos clínicos. Educación a los
- Pacientes ejercicios, y actividades del sistema, aplicaciones clínicas y estudio de
- Casos clínicos de todos los sistemas

SESIONES

- 10 (diez)

DIRIGIDO A:

Profesionales Odontólogos

CONSULTAS:

Escuela de Perfeccionamiento del Circulo Odontológico de Córdoba / epo@coc-cordoba.com.ar.

DETALLE DE LA CAPACITACION

▶ CUPOS LIMITADOS

CANTIDAD DE HORAS

▶ 46 (CUARENTA Y SEIS)

REQUISITOS DE APROBACIÓN:

PRESENTACIÓN DE 1 CASO CON SU DIAGNÓSTICO Y PLAN DE TRATAMIENTO

ASISTENCIA EXIGIDA:

80 %

CERTIFICAN:

CÍRCULO ODONTOLÓGICO DE CÓRDOBA

ORTODONCIA Y ORTOPEDIA:
Actividades acreditables ante FESOORA (sumatoria de horas) para obtener Certificación para la Especialidad de Ortodoncia y Ortopedia Maxilar.

[← Volver](#)



CURSO: Odontodiscapacidad de la A a la Z

Inicia 19 de agosto y continúa el 16 de septiembre, 21 de octubre, 11 de noviembre y 09 de diciembre

Información

HORARIO

- 9.00 a 13.00 hs.

CUERPO DOCENTE

CURSO: ODONTO-DISCAPACIDAD DE LA A "A LA Z"

TEÓRICO PRÁCTICO C/DEMOSTRACIÓN DEL DICTANTE



DICTANTE:
Prof. Dra. Alejandra Herrera

[CURRICULUM DE LA DICTANTE](#)



MODALIDAD

- Teórico con demostración del dictante – 100% Virtual

OBJETIVOS

- Diagnosticar, tratar y evaluar la problemática de la salud bucodental en personas con discapacidad de todo rango etario. Propósitos: Presentar el marco teórico de la Discapacidad en relación con la Odontología, interactuando de forma virtual.
- Despertar el interés del Odontólogo generalista en la problemática bucodental de personas con discapacidades.
- Desarrollar propuestas terapéuticas según las necesidades de cada paciente, mediante el Plan de Tratamiento integral personalizado. Fomentar el interés del trabajo multidisciplinario con otros profesionales del Equipo Médico de Salud.
- Proveer a los cursantes de un espacio/foro de consulta y debate sobre casos clínicos de sus consultorios.

TEMARIO

- **MÓDULO 1:** Introducción a la odontología y discapacidad. Nuevos paradigmas. Clasificación internacional de funcionamiento discapacidad y salud. Objetivos del C.I.F. Odontología vs discapacidad. Prevalencia de afecciones bucales. Factores influyentes en el desarrollo de enfermedades bucales. Maneras de minimizar enfermedad. Obstáculos del abordaje. Medidas preventivas más utilizadas. Materiales mas utilizados. Conclusiones. Publicaciones científicas.
- **MÓDULO 2:** La caries en el paciente con diagnostico medico de base. Diagnóstico y plan de tratamiento integral e individualizado. Objetivos específicos a conseguir en el tratamiento. Factores influyentes en el desarrollo de caries en una persona con discapacidad. Características fundamentales de los pacientes con discapacidad. Equipo medico de salud. Medicación en el paciente de alto riesgo. Plan de tratamiento integral, individual, preventivo, multidisciplinario y personalizado. Revisión de las publicaciones científicas.
- **MÓDULO 3:** Maloclusiones y parafunciones orales prevalentes en pacientes con discapacidades. Método bobath. Método castillo morales. Recursos terapéuticos.
- **MÓDULO 4:** Octubre (21) alteraciones sensoriales: deficiencia visual y auditivas-consideraciones a tener en cuenta-tipos e implicancias-causas-manifestaciones generales y bucales-manejo odontológico. Trastornos geneticos con manifestaciones orales (epidermólisis ampollar-displasia ectodérmica-síndrome de down-síndrome de moebius). Consideraciones a tener en cuenta para la atención odontológica bajo anestesia general (invitada Dra Cavalari Mara, cirugía bucomaxilofacial)
- **MÓDULO 5:** Noviembre (11) generalidades de pacientes con disturbios de la conducta parte 1: definición-historia-clasificación-incidencia y factores de riesgo-generalidades y manifestaciones clínicas. Introducción a trastornos del espectro autista. Síndrome de asperger- diagnóstico diferencial-tratamientos-abordaje odontológico-conclusiones. Consideraciones de la atención bajo sedación y alternativas de la suministración de fármacos. (Invitada Dra Colavino Luciana, psiquiatra y esp. en medicina interna). Este curso está modulado en parte teórica aula híbrida (tomando primeras fechas de cada mes) y parte clínica presencial (segundas fechas del mes).

SESIONES

- 5 (cinco)

DIRIGIDO A:

Odontólogos que quieran iniciarse en la especialidad

INSCRIPCIÓN CON RESERVA

Pre-inscripción de \$15.000.-, más 5 cuotas de:

Socios C.O.C.*:	\$ 13.000
Socios con Convenio:	\$ 15.000
No Socios:	\$ 16.000

*Socio activo al 31 de marzo del 2023.

** Valor de cada cuota pagaderas en cuotas iguales y consecutivas a saldar 48 hs previas a cada sesión.

INSCRIPCIÓN EXTRANJEROS

Extranjeros* : USD 450

**Valor único y final expresado en dólar oficial publicado en www.bna.com.ar/ Solicitar link de pago (PAYPAL) a epo@coc-cordoba.com.ar o vía whats app al +54 9 3512 48-4243

Medios de Pago:

- Todas las Tarjetas de Crédito** (Mercado Pago): Solicitar link vía Whats App.
- Tarjeta Visa Macro:** Hasta 6 CUOTAS SIN INTERÉS. Operación a realizarse en el C.O.C.
- Transferencia Bancaria/ Efectivo.** Alias RUINA.RANCHO.TEXTO. Enviar comprobante vía Whatsapp a Contaduría al +5493512372986 aclarando Nombre, Apellido y MP. *Aclarar el código 0231_01*

■ Si ud. opta por abonar con PAGOFACIL, PAGO EXPRESS o RAPIPAGO, envíe el comprobante al 3512 372986

[Chatea por WhatsApp](#)

DETALLE DE LA CAPACITACION

➤ CUPOS LIMITADOS

CANTIDAD DE HORAS

➤ 50 (CINCUENTA) - 24 HS CLASES VIRTUALES - 26 HS EN PLATAFORMA

CONDICIONES DEL CURSANTE:

ASISTENCIA

REQUISITOS DE APROBACIÓN:

PRESENTAR UNA MONOGRAFÍA

ASISTENCIA EXIGIDA:

100%

CERTIFICAN:

CÍRCULO ODONTOLÓGICO DE CÓRDOBA

CONTACTO

☎ LÍNEA DIRECTA E.P.O. (0351) 4253951 / LÍNEA GRATUITA 08004443951 - 852

📍 27 DE ABRIL 1135, CÓRDOBA, ARGENTINA

✉ EPO@COC-CORDOBA.COM.AR



VALIDO PARA REVÁLIDA ÉTICA DE LA MATRÍCULA

[← Volver](#)



CURSO INTENSIVO: Especialización en el Manejo de Microimplantes Intra y Extra Alveolares - Módulo Práctica Clínica/Quirúrgica

Viernes 25 de agosto del 2023

Información

HORARIO

- 9.00 a 18.00 hs.

CUERPO DOCENTE

ORTODONCIA CURSO: INTENSIVO Especialización en el Manejo de Microimplantes Intra y Extra Alveolares

MÓDULO PRÁCTICA CLÍNICA/ QUIRÚRGICA



DICTANTE:

Dr. Raúl H. Villalba

CO-DICTANTE:

Dra. Silvina B. Villalba

DICTANTE INVITADO:

Julio Gurgel (Brasil)

JEFES DE CLÍNICA:

Dres. José Villanueva, Cristina Albornoz y Miriam López

AYUDANTE AD- HONOREM:

Dr. Ignacio Varea



ORTHOMETRIC

ESQUEMA DE LA ACTIVIDAD:

Quirúrgico: Evaluación y discusión de casos clínicos prequirúrgicos, toma de decisión de tipo, largo y diámetro de microimplantes a utilizar en cada caso. Cirugías.

[▶ CURRICULUM DEL DICTANTE](#)

MODALIDAD

- Teórico con práctica Clínica del cursante

OBJETIVOS

- Proporcionar al profesional conocimiento general de cómo y cuándo iniciar un tratamiento ortopédico y su finalización ortodoncia.
- Diagnosticar y planificar adecuadamente cada caso a distintas edades de abordaje. Diferentes Casos clínicos.
- Seleccionar el tipo de anclaje pertinente a cada aparatología a emplear y en cada situación clínica.
- Ser conscientes del manejo de los Dispositivos de Anclaje Temporal Esquelético (TADS): Miniplacas y Microtornillos.
- Elegir el tipo de microtornillo más adecuado y la localización más eficiente para la mecánica a realizar en cada situación clínica.
- Muestra de cómo Instalar Microtornillos en distintos casos clínicos.
- Proporcionar al profesional conocimiento general de cómo y cuándo utilizar microimplantes como elemento de anclaje en Ortodoncia y específicamente en disyunciones transversales.
- Elaborar en forma detallada el protocolo y los procedimientos clínicos para la colocación de disyuntores.

INSCRIPCIÓN CON RESERVA

Pre-inscripción de \$15.000.-, más 1 cuota de:

Socios C.O.C./Estudiantes:	\$ 57.000
Socios con Convenio:	\$ 64.000
No Socios:	\$ 69.000

*Socio activo al 31 de marzo del 2023

** Valor de la cuota a saldar 48 hs previas a la sesión

Medios de Pago:

* **Pre-inscripción** de \$ 15.000.- (Botón pre-inscripción). Opera a través de mercado pago.

***Cuotas según categoría:**

- Tarjeta Visa Macro:** Hasta 6 CUOTAS SIN INTERÉS. Operación a realizarse en el C.O.C.
- Transferencia Bancaria/ Efectivo.** Alias: RUINA.RANCHO.TEXTO Enviar comprobante vía Whatsapp a Contaduría al +5493512372986 aclarando Nombre, Apellido y MP.
- Todas las Tarjetas de Crédito** (Mercado Pago): Solicitar LINK vía Whats App.

■ Si ud. opta por abonar con PAGOFACIL, PAGO EXPRESS o RAPIPAGO, envíe el comprobante al 3512 372986

[Chatea por WhatsApp](#)

DETALLE DE LA CAPACITACION

▶ CUPOS LIMITADOS

CANTIDAD DE HORAS

▶ 9 (NUEVE)

CONDICIONES DEL CURSANTE:

SER ODONTÓLOGO CON SEGURO DE MALA PRAXIS Y CONTAR CON AL MENOS UN PACIENTE PARA LA PRÁCTICA CLÍNICA, CUYO TRATAMIENTO ESTÁ A CARGO DEL PACIENTE.

REQUISITOS DE APROBACIÓN:

ASISTENCIA

ASISTENCIA EXIGIDA:

100%

CERTIFICAN:

CURSO CON AVAL UNIVERSITARIO

(Universidad Católica de Córdoba)

Certificación UCC opcional (solicitar trámite y presupuesto en secretaria de la Escuela).

CONTACTO

☎ LÍNEA DIRECTA E.P.O. (0351) 4253951 / LÍNEA GRATUITA 08004443951 - 852

📍 27 DE ABRIL 1135, CÓRDOBA, ARGENTINA

✉ EPO@COC-CORDOBA.COM.AR



VALIDO PARA REVÁLIDA ÉTICA DE LA MATRÍCULA

TEMARIO

- Anclaje: filosofía y fundamento de su aplicación clínica. Clasificación de anclaje. Distintos tipos de anclaje: cortical, mucoso, óseo, dentario, muscular, extraoral. Anclaje mínimo, moderado, máximo, crítico. Evaluación y manejo racional del anclaje en los tres planos del espacio. En: Clase I, Clase II y Clase III. Anclaje diferencial. Anclaje sagital. Anclaje vertical. ¿En qué momento decidimos el tipo de anclaje? ¿Cuándo lo controlamos? ¿Cuándo lo perdemos? Rol del anclaje convencional y con TADS en la toma de decisión para las soluciones de compromiso en relación al perfil y a la posición de los incisivos. Microimplantes y Miniplacas como recurso de anclaje en Odontología y Ortodoncia. Características y diferencias entre distintos tipos de microimplantes. Tornillos autorrosantes y autoperforantes. Composición y evolución. Medidas, largo, diámetro. Diferencia entre las distintas cabezas, puntas, formas de paso de rosca. Atornilladores, tipos de anclaje: cortical, mucoso, óseo, dentario, muscular, extraoral. Anclaje mínimo, moderado, máximo, crítico. Evaluación y manejo racional del anclaje en los tres planos del espacio. En: Clase I, Clase II y Clase III. Anclaje diferencial. Anclaje sagital. Anclaje vertical. ¿En qué momento decidimos el tipo de anclaje? ¿Cuándo lo controlamos? ¿Cuándo lo perdemos? Rol del anclaje convencional y con TADS en la toma de decisión para las soluciones de compromiso en relación al perfil y a la posición de los incisivos. Microimplantes y Miniplacas como recurso de anclaje en Odontología y Ortodoncia. Características y diferencias entre distintos tipos de microimplantes. Tornillos autorrosantes y autoperforantes. Composición y evolución. Medidas, largo, diámetro. Diferencia entre las distintas cabezas, puntas, formas de paso de rosca. Atornilladores, Destornilladores. Reparos Anatómicos, elección del lugar de inserción. Indicaciones. Contraindicaciones. Estabilidad primaria. Respuesta biológica del hueso asociado al microimplante. Fuerzas inmediatas a la colocación. Posiciones y angulaciones indicadas según la mecánica a aplicar. Momento de la aplicación de la fuerza. Técnica de colocación manual y instrumental necesario. Consideraciones quirúrgicas, Riesgos y contratiempos. Medicación Pre operatoria. Manejo posoperatorio de los pacientes, Indicaciones. Retiro de los microimplantes. Éxitos y fracasos de los microtornillos. Presentación de diferentes Situaciones clínicas en combinación con la Ortodoncia y la Ortopedia en los diferentes planos del espacio. Retrusión del sector anterior con y sin intrusión. Distalamiento o mesialización de sectores posteriores. Distalamiento de Caninos. Verticalización de molares o regularización del plano de oclusión. Extrusión de piezas dentarias y de sectores dentarios. Intrusión de molares superiores e inferiores. Cierre de mordida abiertas por intrusión posterior o extrusión anterior. Correcciones de mordidas cruzadas simples y complejas.

SESIONES

- 1 (una)

DIRIGIDO A:

Profesionales odontólogos que hayan realizado algún curso de microimplantes y que cuenten con seguro de mala praxis. Contar con algún paciente cuyo valor de tratamiento se informará con anticipación.

ARMONIZACIÓN OROFACIAL

[← Volver](#)



[CUPO COMPLETO CURSO: Hialurónico y Toxina Avanzados - Nivel 2

28 y 29 de agosto 2023

Información

HORARIO

- 🕒 9.00 a 18.00 hs.

CUERPO DOCENTE

CUPO COMPLETO

ARMONIZACIÓN OROFACIAL

Hialurónico y Toxina AVANZADOS

NIVEL 2

TEÓRICO / PRÁCTICO CLÍNICA
y WORKSHOP **PRESENCIAL**



DICTANTES:

**Dras. Fátima Cecilia García
y Karina Mabel Bono Balcas**

CUPOS LIMITADOS

**LUNCH
INCLUIDO**

[▶ CURRÍCULUM DE LAS DICTANTES](#)

INSCRIPCIÓN CON RESERVA

Pre-inscripción de \$15.000.-, más 1 cuota de:

Socios C.O.C.*: \$ 80.000

Socios con Convenio: \$ 87.000

No Socios: \$ 95.000

*Socio activo al 31 de marzo del 2023.

** Valor de cuota a saldar 48 hs. previas a cada sesión.

Medios de Pago:

* **Pre-inscripción** de \$ 15.000.- (Botón pre-inscripción). Opera a través de mercado pago.

***Cuotas según categoría:**

a) **Tarjeta Visa Macro:** Hasta 6 CUOTAS SIN INTERÉS. Operación a realizarse en el C.O.C.

b) **Transferencia Bancaria/ Efectivo.**
Alias: RUINA.RANCHO.TEXTO Enviar comprobante vía Whatsapp a Contaduría al +5493512372986 aclarando Nombre, Apellido y MP.

c) **Todas las Tarjetas de Crédito** (Mercado Pago): Solicitar LINK vía Whats App.

■ Si ud. opta por abonar con PAGOFACIL, PAGO EXPRESS o RAPIPAGO, envíe el comprobante al 📞 3512 372986

CONDICIONES DEL CURSANTE

▶ POSEER MATRÍCULA Y SEGURO DE MALA PRAXIS.

HABER REALIZADO ALGUNA CAPACITACIÓN EN LA TEMÁTICA (POSEER CONOCIMIENTOS TEÓRICOS BÁSICOS).

TRAER AL MENOS UN PACIENTE PARA REALIZAR PRÁCTICAS, CUYO TRATAMIENTO ABONARÁ EN EFECTIVO.

[Chatea por WhatsApp](#)

MODALIDAD

- Teórico Práctico con Práctica Clínica del cursante

OBJETIVOS

- Ofrecer técnicas especializadas y avanzadas de Estética Orofacial utilizando toxina botulínica y ácido hialurónico

TEMARIO

- Ojeras
- Pómulos
- Mentón
- Rinomodelación
- Ángulo Mandibular
- Reborde Mandibular
- Cuello
- Reparos Anatómicos de cada zona
- Materiales y Productos a utilizar (toxina botulinica y ácido hialurónico)
- Técnicas MD codes combinadas con Toxina Botulínica
- Los 8 Puntos de Lift
- Protocolo Hialuronidasa

SESIONES

- 2 (dos)

DIRIGIDO A:

Odontólogos con seguro de mala praxis.-

DETALLE DE LA CAPACITACION

▶ CUPOS LIMITADOS

CANTIDAD DE HORAS

▶ 18 (DIECIOCHO) HS

REQUISITOS DE APROBACIÓN:

SABER REALIZAR LAS TÉCNICAS APRENDIDAS DE ARMONIZACIÓN OROFACIAL AL FINALIZAR CADA JORNADA

ASISTENCIA EXIGIDA:

100%

CERTIFICAN:

CÍRCULO ODONTOLÓGICO DE CÓRDOBA

CONTACTO

☎ LÍNEA DIRECTA E.P.O. (0351) 4253951 / LÍNEA GRATUITA 08004443951 - 852

📍 27 DE ABRIL 1135, CÓRDOBA, ARGENTINA

✉ EPO@COC-CORDOBA.COM.AR



ARMONIZACIÓN OROFACIAL

[← Volver](#)



CURSO: Toxina, Ácido Hialurónico y más - FULL CLINIC

30 de agosto de 2023

Información

HORARIO

- 🕒 9.00 a 18.00 hs.

CUERPO DOCENTE

ARMONIZACIÓN OROFACIAL

TOXINA, ÁCIDO HIALURÓNICO Y MÁS... FULL CLINIC

PRÁCTICA CLÍNICA DEL CURSANTE

100% PRESENCIAL



DICTANTES:

**Dras. Fátima Cecilia García
y Karina Mabel Bono Balcas**

CUPOS LIMITADOS

LUNCH
INCLUIDO

[▶ CURRÍCULUM DE LAS DICTANTES](#)

MODALIDAD

- Práctica Clínica del cursante (100% Presencial)

OBJETIVOS

- Serán capaces de colocar con diferentes técnicas cualquier tipo de producto estético y/o Terapéutico y utilizados en Armonización Orofacial.

TEMARIO

- Toxina botulínica
- Ácido Hialurónico
- Bioestimuladores:
- Hilos lisos PDO
- Hidroxiapatita de calcio
- Sculptra
- Hidrolifting
- Redensificadores:
- Skinbooster
- Profilo
- Long Lasting
- Sunekos
- Dermapen

SESIONES

- 1 (una)

DIRIGIDO A:

Odontólogos con conocimientos previos de Toxina y/o Ácido Hialurónico

CONSULTAS:

Escuela de Perfeccionamiento del Circulo Odontológico de Córdoba / epo@coc-cordoba.com.ar.

INSCRIPCIÓN CON RESERVA

Pre-inscripción de \$20.000.-, más 1 cuota de:

Socios C.O.C.*: \$ 45.000

Socios con Convenio: \$ 50.000

No Socios: \$ 60.000

*Socio activo al 31 de marzo del 2023.

** Valor de cuota a saldar 48 hs. previas a cada sesión.

Medios de Pago:

* **Pre-inscripción** de \$ 20.000.- (Botón pre-inscripción). Opera a través de mercado pago.

***Cuotas según categoría:**

a) **Tarjeta Visa Macro:** Hasta 6 CUOTAS SIN INTERÉS. Operación a realizarse en el C.O.C.

b) **Transferencia Bancaria/ Efectivo.** Alias RUINA.RANCHO.TEXTO. Enviar comprobante vía Whatsapp a Contaduría al +5493512372986 aclarando Nombre, Apellido y MP. *Aclarar cod 0285_01*

c) **Todas las Tarjetas de Crédito** (Mercado Pago): Solicitar LINK vía Whats App.

■ Si ud. opta por abonar con PAGOFACIL, PAGO EXPRESS o RAPIPAGO, envíe el comprobante al 📞 3512 372986

CONDICIONES DEL CURSANTE

▶ POSEER MATRÍCULA Y SEGURO DE MALA PRAXIS.

POSEER MATRÍCULA Y SEGURO DE MALA PRAXIS.

TRAER AL MENOS UN PACIENTE PARA REALIZAR PRÁCTICAS, CUYO TRATAMIENTO ABONARÁ EN EFECTIVO.

[Chatea por WhatsApp](#)

DETALLE DE LA CAPACITACION

▶ CUPOS LIMITADOS

CANTIDAD DE HORAS

▶ 8 (OCHO)

CERTIFICAN:

CÍRCULO ODONTOLÓGICO DE CÓRDOBA

CONTACTO

📞 LÍNEA DIRECTA E.P.O. (0351) 4253951 / LÍNEA GRATUITA 08004443951 - 852

📍 27 DE ABRIL 1135, CÓRDOBA, ARGENTINA

✉️ EPO@COC-CORDOBA.COM.AR



VALIDO PARA REVÁLIDA ÉTICA DE LA MATRÍCULA

[← Volver](#)

[CUPO COMPLETO] CURSO: Entrenamiento en Endodoncia. A pura Clínica! [Tercera edición]

Jueves 31 de agosto(01/10), miércoles 27 de septiembre (02/10), miércoles 18 de octubre (03/10), miércoles 29 de noviembre (03/10), jueves 07 de diciembre y continúa en 2024 últimos jueves de cada mes desde febrero a junio de 2024

Información

HORARIO

- 8.30 a 17.30hs

CUERPO DOCENTE

CUPO COMPLETO

TERCERA EDICIÓN

POSGRADO en ENDODONCIA

CON AVAL UNIVERSITARIO*

*Opcional

ENTRENAMIENTO EN ENDODONCIA. A PURA CLÍNICA!

TEÓRICO PRÁCTICO
C/PRÁCTICA CLÍNICA



AMBO y COFIA de regalo



DICTANTES:

Dra. Cecilia Inés Rourera
Dra. Florencia Cires

Dentsply Sirona

CENTRO SBZ 50 años

LUNCH INCLUIDO

LISTADO DE MATERIALES

CURRICULUM DE LAS DICTANTES

MODALIDAD

- Teórico Práctico con Práctica Clínica del cursante- Presencial

OBJETIVOS

- Diagnóstico clínico y radiográfico
- Desarrollar destreza manual en la práctica endodóntica
- Incorporar nociones básicas y correctas en la terapéutica endodóntica, evitar vicios o descuidos en la formación inicial
- Localización de conductos permeabilización e irrigación de los mismos
- Incorporar conocimientos y práctica con el uso de diferentes sistemas mecanizados. Rotatorio y recíprocante
- Aprender a seleccionar los diferentes sistemas según el caso clínico y el momento de la endodoncia
- Aprender la toma de Conductometría electrónica con el uso de localizador apical para la práctica clínica
- Aprender a seleccionar el uso de nuevos materiales nuevos para la obturación.(selladores)
- Afianzarse en el uso de ultrasonido en la endodoncia
- Elaborar un criterio clínico propio con los conocimientos brindados en este curso para poder manejarse de la mejor manera en la práctica diaria
- Lograr formación concientización para disminuir accidentes en los tratamientos endodónticos o su resolución

TEMARIO

- Diagnóstico clínico y radiográfico versus histológico.
- Nociones de biología, histología y anatomía dentaria.
- Aperturas camerales, instrumental para su realización.
- Acceso cameral
- Uso de ultrasonido.
- Acceso radicular
- Preparación, conformación, irrigación de los conducto
- Lineamientos de instrumental y materiales para cada caso
- Instrumental mecanizado: rotatorio y recíprocante fase austenítico y martensítico para que se usa cada caso clínico y momento de la endodoncia, taper de los instrumentos su uso.
- Soluciones irrigantes, jeringas y agujas.
- Materiales de obturación, conocimiento y uso de diferentes selladores endodónticos.

SESIONES

- 10 (diez)

DIRIGIDO A:

Odontólogos con seguro de mala praxis

INSCRIPCIÓN CON RESERVA

Pre-inscripción de \$15.000.-, más 10 cuotas de:

Socios C.O.C.*:	\$ 32.000
Socios con Convenio:	\$ 38.000
No Socios:	\$ 40.000

*Socio activo al 30 de abril del 2023.

** Valor de cada cuota **actualizable trimestralmente** y pagaderas en cuotas consecutivas a saldar 48 hs previas a cada sesión.

Medios de Pago:

* **Pre-inscripción** de \$ 15.000.- (Botón pre-inscripción). Opera a través de mercado pago.

***Cuota según categoría:**

- Todas las Tarjetas de Crédito** (Mercado Pago): Solicitar link vía Whatsapp.
- Tarjeta Visa Macro:** Hasta 6 CUOTAS SIN INTERÉS. Operación a realizarse en el C.O.C.
- Transferencia Bancaria/ Efectivo.** Solicitar datos vía Whatsapp.

■ Si ud. opta por abonar con PAGOFACIL, PAGO EXPRESS o RAPIPAGO, envíe el comprobante al 3512 372986

Chatea por WhatsApp

DETALLE DE LA CAPACITACION

➤ CUPOS LIMITADOS

CANTIDAD DE HORAS

➤ 92 (NOVENTA Y DOS)

CERTIFICAN:



CURSO CON AVAL UNIVERSITARIO

(Universidad Católica de Córdoba)

Certificación UCC opcional (solicitar trámite y presupuesto en secretaria de la Escuela).

CONTACTO

☎ LÍNEA DIRECTA E.P.O. (0351) 4253951 / LÍNEA GRATUITA 08004443951 - 852

📍 27 DE ABRIL 1135, CÓRDOBA, ARGENTINA

✉ EPO@COC-CORDOBA.COM.AR



VALIDO PARA REVÁLIDA ÉTICA DE LA MATRÍCULA