



## CURSOS DE VERANO

# FEBRERO 2023



CÍRCULO  
ODONTOLÓGICO  
DE CÓRDOBA



UNIVERSIDAD  
CATÓLICA  
DE CÓRDOBA  
JESUITAS

CERTIFICADOS OTORGADOS POR EL CÍRCULO ODONTOLÓGICO DE CÓRDOBA  
Y LA FACULTAD DE CIENCIAS DE LA SALUD - UNIVERSIDAD CATÓLICA DE CÓRDOBA

[www.coc-cordoba.org.ar](http://www.coc-cordoba.org.ar)



[← Volver](#)

## Curso Intensivo de Verano ¿Extraigo o expando? Autoligados y ligado convencional.

15, 16 y 17 de febrero de 2023

Información

### HORARIO

- 9.00 a 13.00 hs.

### CUERPO DOCENTE

CURSO INTENSIVO  
de Verano 2023

## CURSO DE ORTODONCIA

### ¿Extraigo o expando? Autoligados y ligado convencional.

TEÓRICO CON DEMOSTRACIÓN  
100% VIRTUAL EN VIVO



DICTANTE:  
**Dr. Daniel Segovia**  
(San Juan, Argentina)



CURRICULUM DEL DICTANTE

### MODALIDAD

- Teórico con Demostración del Dictante – 100% Virtual en VIVO

### OBJETIVOS

- Conocer los sistemas de autoligado, brackets, arcos y accesorios.
- Aprender a diagnosticar y planificar casos de extracción, expansión y borderline con criterios actuales.
- Conocer la mecánica actual de expansión con autoligados y ligado convencional.
- Conocer la mecánica y maniobras actuales de cierre de espacios en casos de extracción.

### TEMARIO

- Sistemas de autoligado: tipos de brackets (activo, pasivo, interactivo, etc) tipos de arcos y aleaciones (CuNiti, NitiSE, etc), accesorios (elásticos tempranos, topes, turbos, etc).
- Criterios diagnósticos actuales para evaluar la necesidad de expansión o extracción. Análisis estético tetradimensional, análisis esquelético estético y funcional, análisis de tejidos blandos y funcional, análisis dental y análisis de espacio en la era digital.
- Criterios de planificación actuales para casos de extracción y expansión.
- Biomecánica de la expansión dental. Posibilidades y limitaciones. Formación ósea. Tipos y secuencia de arcos, accesorios y control de los efectos secundarios. Cementado para casos de expansión: SAP. Torques selectivos. Switching y versatilidad. ELSE. Turbos. Warren. Estabilidad. Casos clínicos.
- Biomecánica del cierre de espacios. Biología del movimiento dental. Cierre de espacios convencional, acelerado, inmediato, secuencial, compensatorio, etc. Cementado para casos de extracción. Manejo del anclaje (refuerzo de anclaje, anclaje esquelético, etc), arcos de cierre, deslizamiento, elementos activos (coils, cadenas, retroligaduras, etc), accesorios, etc. Casos clínicos.
- Manejo actual de casos borderline (donde se duda de extraer o no).
- Demostración de cementado SAP, dobles y uso de algunos accesorios.

### SESIONES

- 3 (tres)

### DIRIGIDO A:

Profesionales Odontólogos (poseer conocimientos de ortodoncia previos- no excluyente).

### CONSULTAS:

Escuela de Perfeccionamiento del Circulo Odontológico de Córdoba / epo@coc-cordoba.com.ar.

### INSCRIPCIÓN CON RESERVA

Pre-inscripción de \$10.000.-, más 1 cuota de:

Socios C.O.C.*:	\$ 15.000
Socios con Convenio:	\$ 18.000
No Socios:	\$ 20.000

\*Socio activo al 31 de noviembre del 2022

### INSCRIPCIÓN EXTRANJEROS

Extranjeros\*: U\$D 250

\*\*Valor final expresado en dólar oficial publicado en [www.bna.com.ar](http://www.bna.com.ar) / Solicitar link de pago (PAYPAL) a [epo@coc-cordoba.com.ar](mailto:epo@coc-cordoba.com.ar) o vía whats app al +54 9 3512 48-4243

### Medios de Pago:

\* Pre-inscripción de \$ 10.000.- (Botón pre-inscripción). Opera a través de mercado pago: Hasta 3 CUOTAS SIN INTERÉS.

\*Cuota según categoría:

- Tarjeta Visa Macro:** Hasta 6 CUOTAS SIN INTERÉS. Operación a realizarse en el C.O.C.
- Transferencia Bancaria/ Efectivo.**  
**Alias:** RUINA.RANCHO.TEXTO Enviar comprobante vía Whatsapp a Contaduría al +5493512372986 aclarando Nombre, Apellido y MP.
- Todas las Tarjetas de Crédito (Mercado Pago):** Hasta 3 CUOTAS SIN INTERÉS. Solicitar LINK vía Whats App.

■ Si ud. opta por abonar con PAGOFACIL, PAGO EXPRESS o RAPIPAGO, envíe el comprobante al 3512 372986

Chatea por WhatsApp

### DETALLE DE LA CAPACITACION

➤ CUPOS LIMITADOS

### CANTIDAD DE HORAS

➤ 12 (DOCE)

### REQUISITOS DE APROBACIÓN:

100% ASISTENCIA

### CERTIFICAN:

%U200B

CÍRCULO ODONTOLÓGICO DE CÓRDOBA

### CONTACTO

☎ LÍNEA DIRECTA E.P.O. (0351) 4253951 / LÍNEA GRATUITA 08004443951 - 852

📍 27 DE ABRIL 1135, CÓRDOBA, ARGENTINA

✉ EPO@COC-CORDOBA.COM.AR



VALIDO PARA REVÁLIDA ÉTICA DE LA  
MATRÍCULA

[← Volver](#)

## CURSO: Un Día de actualización en endodoncia (Workshop)

Miércoles 22 de febrero de 2023

Información

### HORARIO

- 8:30 a 17:30 hs.

### CUERPO DOCENTE

## ENDODONCIA UN DÍA DE ACTUALIZACIÓN EN ENDODONCIA

### WORKSHOP

TEÓRICO PRÁCTICO CON  
PRÁCTICA DEL CURSANTE



DICTANTES:

**Dra. Cecilia Inés Rourera**  
**Dra. Florencia Cires**

LUNCH  
INCLUIDO



▶ LISTADO DE MATERIALES

▶ CURRÍCULUM DE LOS DICTANTES

### MODALIDAD

- Teórico Práctico con práctica del cursante (workshop)

### OBJETIVOS

- DIAGNÓSTICO CLÍNICO Y RADIOGRÁFICO
- Desarrollar destreza manual en la práctica endodóntica.
- Incorporar nociones básicas y correctas de la práctica endodónticas
- Evitar vicios o descuidos en la formación inicial
- Localización de conductos, permeabilización e irrigación de los mismos.
- Incorporar conocimientos y práctica con el uso de diferentes sistemas mecanizados rotarios y reciprocantes.
- Aprender a seleccionar los diferentes sistemas según el caso clínico y el momento de la endodoncia.
- Aprender a tomar conductometría electrónica como método complementario para la práctica clínica (uso de localizador apical).
- Aprender a seleccionar materiales nuevos para la obturación.
- Afianzarse en el uso de ultrasonido en la endodoncia.
- Elaborar un criterio clínico propio con los conocimientos brindados en este curso para poder manejarse de la mejor manera en la práctica endodóntica.
- Lograr formación y concientización para disminuir accidentes durante los tratamientos endodónticos o su resolución.

### TEMARIO

- DIAGNÓSTICO CLÍNICO Y RADIOGRÁFICO
- Nociones de biología, histología y anatomía dentaria.
- Apertura cameral, instrumental para su realización.
- Acceso cameral.
- Uso de ultrasonido.
- Acceso radicular.
- Preparación, conformación, irrigación de los conductos.
- Lineamientos de instrumental y materiales para cada caso.
- Instrumental mecanizado rotatorio y recíprocante, austenítico y martensítico, especificidad para cada caso clínico y momento de la endodoncia, taper de los instrumentos y su uso.
- Soluciones irrigantes, jeringas y agujas.
- Materiales de obturación, conocimiento y uso de diferentes selladores endodónticos.

### SESIONES

- 1 (una)

### DIRIGIDO A:

Odontólogo recibido, con práctica en endodoncia clínica (no excluyente).

### INSCRIPCIÓN CON RESERVA

Pre-inscripción de \$10.000.-, más 1 cuota de:

Socios C.O.C.*:	\$ 20.000
Socios con Convenio:	\$ 24.000
No Socios:	\$ 26.000

\*Socio activo al 31 de noviembre del 2022.

\*\* Valor la cuota a saldar 48 hs previas a cada sesión.

### Medios de Pago:

\* **Pre-inscripción** de \$ 10.000.- (Botón pre-inscripción). Opera a través de mercado pago: Hasta 3 CUOTAS SIN INTERÉS.

### \*Cuota según categoría:

- Tarjeta Visa Macro:** Hasta 6 CUOTAS SIN INTERÉS. Operación a realizarse en el C.O.C.
- Transferencia Bancaria/ Efectivo.**  
**Alias:** RUINA.RANCHO.TEXTO Enviar comprobante vía Whatsapp a Contaduría al +5493512372986 aclarando Nombre, Apellido y MP.
- Todas las Tarjetas de Crédito** (Mercado Pago): Hasta 3 CUOTAS SIN INTERÉS. Solicitar LINK vía Whats App.

■ Si ud. opta por abonar con PAGOFACIL, PAGO EXPRESS o RAPIPAGO, envíe el comprobante al 📞 3512 372986

Chatea por WhatsApp

### DETALLE DE LA CAPACITACION

▶ CUPOS LIMITADOS

### CANTIDAD DE HORAS

▶ 9 (NUEVE)

### CONDICIONES DEL CURSANTE:

ODONTÓLOGOS CON EXPERIENCIA CLÍNICA EN TÉCNICAS CONVENCIONALES Y QUE NECESITAN ACTUALIZACIÓN.

### REQUISITOS DE APROBACIÓN:

100% ASISTENCIA

### ASISTENCIA EXIGIDA:

100%

C

%U200B

CÍRCULO ODONTOLÓGICO DE CÓRDOBA

### CONTACTO

📞 LÍNEA DIRECTA E.P.O. (0351) 4253951 / LÍNEA GRATUITA 08004443951 - 852

📍 27 DE ABRIL 1135, CÓRDOBA, ARGENTINA

✉️ EPO@COC-CORDOBA.COM.AR



VALIDO PARA REVÁLIDA ÉTICA DE LA  
MATRÍCULA

## CURSO: ATM y Placas Oclusales en la Rehabilitación Oral. (Intensivo de Verano - PRESENCIAL)

23, 24 y 25 de febrero de 2023

### Información

#### HORARIO

- 🕒 9.00 a 18.00 hs. / sábado de 8.30 a 13.30 hs.

#### CUERPO DOCENTE

CURSO DE **A.T.M.**

## ATM Y PLACAS OCLUSALES EN LA REHABILITACIÓN ORAL

TEÓRICO CON PRÁCTICA DEL CURSANTE - PRESENCIAL

CURSO INTENSIVO de Verano 2023

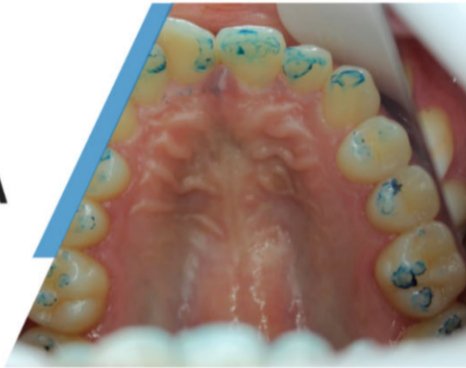

LUNCH INCLUIDO



DICTANTE:  
**Dr. Mauricio Navarro Guitart**

CO-DICTANTES:  
**Dr. Andrés Leonardo Goubat**  
**Dr. Sebastian Bustos Malberti**

[▶ LISTADO DE MATERIALES](#)

#### MODALIDAD

- Teórico Práctico con Práctica Clínica del cursante

#### OBJETIVOS

- Conocer anatomía dinámica funcional de Atm y Músculos masticatorios.
- Desarrollar herramientas diagnósticas para las patologías tempero mandibular.
- Manejar el protocolo para la construcción de placas de desprogramación mandibular.

#### TEMARIO

- Anatomía de la ATM.
- Inflamación articular y muscular.
- Músculos masticatorios.
- Circuito Neuromuscular, receptores nerviosos.
- Oclusión clínica, tipos, papeles de articular.
- Guías caninas y anterior.
- Relaciones Intermaxilares (Relación céntrica, PMI, ELI, Dimensión Vertical).
- Dispositivos de Diagnóstico.
- Articuladores, uso.
- Desgaste dental químico y físico.
- Bruxismo, diagnóstico, signos y síntomas.
- Tipos de materiales en Rehabilitación del paciente con Disfunción.
- Tipos de Placas oclusales
- Placas desprogramadoras.
- Workshop placas y desprogramación.

#### SESIONES

- 3 (tres)

#### DIRIGIDO A:

Profesionales Odontólogos (o recién recibidos)

#### CONSULTAS:

Escuela de Perfeccionamiento del Circulo Odontológico de Córdoba / epo@coc-cordoba.com.ar.

#### INSCRIPCIÓN CON RESERVA

Pre-inscripción de \$10.000.-, más 1 cuota de:

Socios C.O.C.*:	\$ 35.000
Socios con Convenio:	\$ 42.000
No Socios:	\$ 46.000

\*Socio activo al 31 de noviembre del 2022.-

\*\* Valor de cuota a saldar 48 hs. previas a cada sesión.

#### Medios de Pago:

\* **Pre-inscripción** de \$ 10.000.- (Botón pre-inscripción). Opera a través de mercado pago: Hasta 3 CUOTAS SIN INTERÉS.

#### \*Cuota según categoría:

- Tarjeta Visa Macro:** Hasta 6 CUOTAS SIN INTERÉS. Operación a realizarse en el C.O.C.
- Transferencia Bancaria/ Efectivo.**  
**Alias:** RUINA.RANCHO.TEXTO Enviar comprobante vía Whatsapp a Contaduría al +5493512372986 aclarando Nombre, Apellido y MP.
- Todas las Tarjetas de Crédito** (Mercado Pago): Hasta 3 CUOTAS SIN INTERÉS. Solicitar LINK vía Whats App.

■ Si ud. opta por abonar con PAGOFACIL, PAGO EXPRESS o RAPIAGO, envíe el comprobante al 📞 3512 372986

[Chatea por WhatsApp](#)

#### DETALLE DE LA CAPACITACION

▶ CUPOS LIMITADOS

#### CANTIDAD DE HORAS

▶ 20 (VEINTE)

#### CONDICIONES DEL CURSANTE:

SER ODONTÓLOGO

#### REQUISITOS DE APROBACIÓN:

ASISTENCIA Y TRABAJO FINAL

#### ASISTENCIA EXIGIDA:

90 %

#### CERTIFICAN:

CÍRCULO ODONTOLÓGICO DE CÓRDOBA

#### CONTACTO

📞 LÍNEA DIRECTA E.P.O. (0351) 4253951 / LÍNEA GRATUITA 08004443951 - 852

📍 27 DE ABRIL 1135, CÓRDOBA, ARGENTINA

✉ EPO@COC-CORDOBA.COM.AR



VALIDO PARA REVÁLIDA ÉTICA DE LA MATRÍCULA

[← Volver](#)

## CONFERENCIA: Endodoncia slow

24 de febrero de 2023

Información

### HORARIO

- 9.00 a 12.00 hs.

### CUERPO DOCENTE

## CONFERENCIA DE ENDODONCIA

# ENDODONCIA SLOW

TEÓRICO 100% VIRTUAL



DICTANTE:  
**Dr. Juan Pablo Dorrego**

### MODALIDAD

- Teórico- 100% VIRTUAL

### OBJETIVOS

- Entender a la Endodoncia como una Especialidad de la Odontología.
- Inferir los límites terapéuticos dentro de los cuales puede manejarse un endodncista.
- Entender que hoy ya no se concibe la endodoncia sin pensar en la restauración.
- Aprender a trabajar en equipo entendiendo la profundidad del acto de derivar o referir.
- Discriminar los roles que asumirán tanto el endodncista como el restaurador para darle la solución a la pieza dentaria del paciente.
- Entender la importancia de cuidar nuestra salud como endodncista.
- Saber derivar y cuidar el vínculo entre colegas.
- Valorar económicamente los servicios endodónticos brindados.
- Vivir la calidad por sobre la cantidad en nuestros consultorios.

### TEMARIO

- La Endodoncia como Especialidad de la Odontología.
- Límites terapéuticos de un endodncista.
- Paradigma R2C (Root to Crown).
- Tratamientos para endodónticos.
- Derivaciones: La relación endodncista y restaurador.
- Roles terapéuticos en los procesos endodóntico-restauradores.
- Cuidando nuestra salud como endodncistas.
- ¿Quién se adapta? ¿El paciente o el profesional? ¿Ambos?
- Costos en Endodoncia. Aspectos económicos y financieros.
- Mentalidad de calidad sobre cantidad.

### SESIONES

- 1 (una)

### DIRIGIDO A:

Odontólogos y Estudiantes de último año.

### CONSULTAS:

Escuela de Perfeccionamiento del Circulo Odontológico de Córdoba / epo@coc-cordoba.com.ar.

### INSCRIPCIÓN CON RESERVA

Pre-inscripción de \$ 4.000.-, más 1 cuota de:

Socios C.O.C.*/Estudiante:	\$ 5.000
Socios con Convenio:	\$ 6.000
No Socios:	\$ 7.000

\*Socio activo al 31 de noviembre del 2022.

### INSCRIPCIÓN EXTRANJEROS

Extranjeros*:	USD 50
---------------	--------

\*\*Valor final expresado en dólar oficial publicado en [www.bna.com.ar](http://www.bna.com.ar) / Solicitar link de pago (PAYPAL) a [epo@coc-cordoba.com.ar](mailto:epo@coc-cordoba.com.ar) o via whats app al +54 9 3512 48-4243

### Medios de Pago:

\* **Pre-inscripción** de \$ 4.000.- (Botón pre-inscripción). Opera a través de mercado pago: Hasta 3 CUOTAS SIN INTERÉS.

\***Cuotas según categoría:**

- Tarjeta Visa Macro:** Hasta 6 CUOTAS SIN INTERÉS. Operación a realizarse en el C.O.C.
- Transferencia Bancaria/ Efectivo.** Alias: RUINA.RANCHO.TEXTO Enviar comprobante vía Whatsapp a Contaduría al +5493512372986 aclarando Nombre, Apellido y MP.
- Todas las Tarjetas de Crédito** (Mercado Pago): Hasta 3 CUOTAS SIN INTERÉS. Solicitar LINK vía Whats App.

■ Si ud. opta por abonar con PAGOFACIL, PAGO EXPRESS o RAPIPAGO, envíe el comprobante al [3512 372986](https://wa.me/3512372986)



### DETALLE DE LA CAPACITACION

➤ CUPOS LIMITADOS

### CANTIDAD DE HORAS

➤ 3 (TRES)

### CONDICIONES DEL CURSANTE:

SER ESTUDIANTE DE ODONTOLOGÍA (HABIENDO CURSADO ENDODONCIA) U ODONTÓLOGO RECIBIDO

### REQUISITOS DE APROBACIÓN:

ASISTENCIA

### ASISTENCIA EXIGIDA:

100 %

### CERTIFICAN:

CÍRCULO ODONTOLÓGICO DE CÓRDOBA

### CONTACTO

☎ LÍNEA DIRECTA E.P.O. (0351) 4253951 / LÍNEA GRATUITA 08004443951 - 852

📍 27 DE ABRIL 1135, CÓRDOBA, ARGENTINA

✉ [EPO@COC-CORDOBA.COM.AR](mailto:EPO@COC-CORDOBA.COM.AR)

[← Volver](#)



## [Cupo Completo] CURSO Intensivo: Toxina Botulínica y Ácido Hialurónico - Nivel 1

27 y 28 de febrero del 2023

Información

### HORARIO

- 🕒 9.00 a 18.00 hs.

### CUERPO DOCENTE

**CUPO COMPLETO**

## ARMONIZACIÓN OROFACIAL

### Curso Intensivo: Toxina Botulínica y Ácido Hialurónico

**NIVEL 1**

TEÓRICO / PRÁCTICO CLÍNICA  
y WORKSHOP PRESENCIAL



DICTANTES:

**Dras. Fátima Cecilia García  
y Karina Mabel Bono Balcas**

CUPOS LIMITADOS

LUNCH  
INCLUIDO

#### ESQUEMA DE LA ACTIVIDAD:

Teórico / Workshop sobre modelos artificiales por la mañana y Práctica sobre pacientes de los cursantes por la tarde, ambos días.

[▶ CURRÍCULUM DE LAS DICTANTES](#)

### MODALIDAD

- Teórico Práctico con Práctica Clínica del cursante y Workshop

### OBJETIVOS

- Ofrecer técnicas básicas y avanzadas para realizar Armonización Orofacial.. Tratar alteraciones fisiológicas o patológicas, estéticas o funcionales del Sistema Estomatognático. Rehabilitación estética del rostro.

### TEMARIO

- Conceptos Generales de la Armonización Orofacial . Aspectos Legales. Legislación vigente en Argentina. Incumbencias legales. Leyes. Seguros de Mala Praxis(alcances) Anatomía general aplicada en la Armonización Orofacial
- Toxina Botulínica (Sesión 1): Terapéutica (Bruxismo – Sonrisa Gingival) y Estética (Mentón Empedrado - Comisuras descendidas – Hipertrofia Maseterina - Glabella - Frente - Entrecejo- Patas de gallo). Reconstitución. Dilución. Puntos de Aplicación. Dosis. Complicaciones. Indicaciones. Contraindicaciones. Casos Clínicos: Resolución.
- Ácido Hialurónico (Sesión 2): Surcos Nasogenianos / Líneas de Marioneta / Comisuras Labiales / Surco Dentolabial. Tipos de rellenos. Zonas de Aplicación. Dosis. Aguja y/o Cánulas. MD Codes. Indicaciones. Contraindicaciones. Complicaciones. Casos Clínicos: Resolución. Escultura Labial: Perfilado / Volumen / Eversión / Comisuras Labiales / Arrugas peribucales. Anatomía. Parámetros. Diferentes técnicas. Aguja. Cánulas. Dosis. Tipos de rellenos. Complicaciones. Protocolo de Hialuronidasa.

### SESIONES

- 2 (dos)

### DIRIGIDO A:

Odontólogos con seguro de mala praxis

### CONSULTAS:

Escuela de Perfeccionamiento del Circulo Odontológico de Córdoba / epo@coc-cordoba.com.ar.

### INSCRIPCIÓN CON RESERVA

Pre-inscripción de \$10.000.-, más 1 cuota de:

Socios C.O.C.*:	\$ 60.000
Socios con Convenio:	\$ 67.000
No Socios:	\$ 70.000

\*Socio activo al 31 de noviembre del 2022.-

\*\* Valor de cuota a saldar 48 hs. previas a cada sesión.

### Medios de Pago:

\* **Pre-inscripción** de \$ 10.000.- (Botón pre-inscripción). Opera a través de mercado pago: Hasta 3 CUOTAS SIN INTERÉS.

\***Cuotas según categoría:**

- Tarjeta Visa Macro:** Hasta 6 CUOTAS SIN INTERÉS. Operación a realizarse en el C.O.C.
- Transferencia Bancaria/ Efectivo.** **Alias:** RUINA.RANCHO.TEXTO Enviar comprobante vía Whatsapp a Contaduría al +5493512372986 aclarando Nombre, Apellido y MP.
- Todas las Tarjetas de Crédito** (Mercado Pago): Hasta 3 CUOTAS SIN INTERÉS. Solicitar LINK vía Whats App.

■ Si ud. opta por abonar con PAGOFACIL, PAGO EXPRESS o RAPIPAGO, envíe el comprobante al [3512 372986](tel:3512372986)

### CONDICIONES DEL CURSANTE

▶ POSEER MATRÍCULA Y SEGURO DE MALA PRAXIS.

CONTAR AL MENOS CON UN PACIENTE (POR SESIÓN/DÍA) PARA REALIZAR PRÁCTICAS CUYO VALOR DE TRATAMIENTO ES A CARGO DEL PACIENTE

### DETALLE DE LA CAPACITACION

▶ CUPOS LIMITADOS

### CANTIDAD DE HORAS

▶ 18 (DIECIOCHO)

### REQUISITOS DE APROBACIÓN:

SABER REALIZAR LAS TÉCNICAS APRENDIDAS DE ARMONIZACIÓN OROFACIAL AL FINALIZAR CADA JORNADA.

### ASISTENCIA EXIGIDA:

100%

### CERTIFICAN:

CÍRCULO ODONTOLÓGICO DE CÓRDOBA

### CONTACTO

☎ LÍNEA DIRECTA E.P.O. (0351) 4253951 / LÍNEA GRATUITA 08004443951 - 852

📍 27 DE ABRIL 1135, CÓRDOBA, ARGENTINA

✉ EPO@COC-CORDOBA.COM.AR



VALIDO PARA REVÁLIDA ÉTICA DE LA MATRÍCULA